KDV DAHİL 800 LİRA

SUPERMEN

SUPER SERİ

CİLT 14

B YAYINLARI

27

Türkiye'de yayın hakkı B YAYINLARI na aittir.
(BİLKA-Bilim Kültür Araştırma, Yayıncılık Ltd.Şti.)

ATEŞ FIRTINASI

STÜDYO ADLI DİSKO YENİ AÇILMIŞTI. YANIP SÖNEN IŞIKLAR, SİGARA DUMANI VE KIVRILAN....

"VÜCUTLAR, ÇOK ETKİLİ BİR GÖRÜNÜM YARATMAKTAYDI. BURAYA GELENLERİN TEK AMACI, MONOTON YAŞAMLARINA DEĞİŞİK BİR HAVA GETİRMEKTİ.

KISA BİR SÜRE İÇİN BİLE OLSA DANSETMEK, TÜM SORUNLARINI UNUTTURUYORDU ONLARA...

DANSEDERKEN BİR YILDIZ OLMAK ÇOK KOLAYDI...

VE ZAMAN SU GİBİ AKIP GEÇİYORDU. SEYREDENLER DE DANSEDENLER KADAR MUTLUYDULAR.

AMA SEYİRCİLERDEN BİRİNİN GÖZLERİNDE HAYRANLIK YERİNE HIRS OKUNUYORDU.

KIPKIRMIZI DUDAKLAR VE SİMSİYAH SAÇLARLA ÇOK ETKİLEYİCİ BİR KADINDI.

ADI SABRİNA SULTİRES OLAN BU KADININ ÇOK KAZANÇLI BİR MESLEĞİ VARDI...

FOTOMODELLİK... EGZOTİK GÖRÜNÜMÜ VE GÜZELLİĞİ, ONU ÇOK ÜNLÜ BİRİ YAPMIŞTI. SATİN-SATAN KADAR ÜNLÜYDÜ...

ÜSTELİK GÖZLERİ DE BİR ŞİMŞEK KADAR ETKİLEYİCİYDİ...

DİSKO YILDIZI RESKO RENİNGTİN'İ DA BU BAKIŞLARİYLE ETKİLEMEYİ BAŞARMIŞTI, BU ÇEKİCİ KADIN...

BU ARADA METROPOLİS'TEN 22.300 MİL YÜKSEKTE DURAN BİR UYDU, YORGUN DÜNYAMIZI SEYRETMEKTEYDİ...

SENDEN NE İSTEDİĞİMİZİ ANLADIN MI? KARARINI VERDİN Mİ?..

BU NE SAÇMA BİR SORU

BENİ YÖNETİM MERKEZİNİZE GETİRİYOR, EN BÜYÜK KAHRAMANLARLA TANIŞTIRIYOR, SONRA DA SİZE KATILMAK İSTEYİP İSTEMEDİĞİMİ SORUYORSUNUZ... TANRIM!..

JAAAA!
CEVABIM EVETTİR!
BİRAZ GARİP DAVRANMIYOR MU?
NEDEN? DAVRANIŞLARI BÜYÜLEYİCİ.
GENÇLİĞİMİ ANIMSATTI BANA.
ŞİMDİ ONU NEDEN ARAMIZA ALMAK İSTEDİĞİMİZİ ANLADINIZ MI?
TABİİ... ONU TEK BAŞINA BIRAKAMAZDIK.
AMA ZATANNA, YENİ ARKADAŞIMIZA SEN DE YARDIMCI OLMALISIN.
GALİBA BİRAZ KISKANCIM BEN SÜPERMEN. BUGÜNE DEK KOMİSYONUMUZUN EN YENİ ÜYESİ BENDİM.

ŞİMDİ İSE ARAMIZA YENİ KATILAN BU ARKADAŞ, BİR DOSTLUK HAVASI İÇİNDE KARŞILANDI. BU ONU OLDUKÇA HEYECANLANDIRDI, ANLAŞILAN...

EVET, SÜPERMEN.

BEN BU GENÇ DOSTUMUZ ATEŞ FIRTINASINI ÇOK KISKANIYORUM.

BU SEVİNÇ GÖSTERİSİNDEN SONRA ATEŞ FIRTINASI, UYDU'YA GERİ DÖNDÜ. UYDUNUN PLANINI İYİCE ÖĞRENMESİ GEREKİYORDU... NEDENSE BUNU ARZULUYORDU...

ŞU AN B SALONUNDAYIZ. BURASI MÜZE, LABORATUAR VE BİLGİSAYAR MERKEZİ. BU MERKEZDE İKİNCİ DÜNYA İLE BAĞLANTI KURABİLEN CİHAZLAR VAR.

HER ZAMAN İSTEDİĞİM, BUNLARI ELDE ETMEKTİ...

PÖF! BUNLAR TARİH DERSİNDEN BİLE DAHA SIKICI...

NE? PROFESÖR ŞİTAYN! ÇİFT YÖNLÜ KİŞİLİĞİMİN ÖTEKİ YARISI! SENİN YOK OLDUĞUNU SANIYORDUM.

NEREDEYDİN? ŞENLİĞİ KAÇIRDIN!..

YANILIYORSUN RONALD. BAZEN KAYBOLUYORUM, AMA SENİNLE BAĞLANTIM KOPMUYOR

BU NEDENLE TÖRENİ SENİNLE BİRLİKTE BEN DE YAŞADIM.

BİRAZ GARİP TEPKİ GÖSTERDİM AMA...

..SEN DE BANA HAK VERİRSİN. BU, ATEŞ FIRTINASI KİŞİLİĞİMİ ALALIBERİ BAŞIMA GELEN EN MUTLU OLAYDI...

"DAHA ÖNCEKİ YAŞANTIMI SİZ BİLMEZSİNİZ. ADIM RONİ RAYMOND'DU."

"BASİT BİR ÖĞRENCİYDİM. DONA DEY ADLI BİR KIZA AŞIKTIM. AMA O, KLİF KARNİÇEL İLE BİRLİKTEYDİ..."

"VE KLİF BENDEN HOŞLANMIYORDU. BİR GÜN DONA'YI ETKİLEMEK İÇİN,"

"..ÇOK DELİCE BİR ŞEY YAPTIM. YANIMA BİR GRUP ARKADAŞ ALARAK ATOM ARAŞTIRMA MERKEZİNE BASKIN YAPTIM."

"PROFESÖR STAYN, YANİ SİZİ BAYILTMAK ZORUNDA KALMIŞTIK. YAPTIĞIM HATAYI ANLADIĞIMDA ÇOK GEÇ OLMUŞTU."

"PROTESTOCU ARKADAŞLARIM BENİ BAYILTMIŞ VE ARAŞTIRMA MERKEZİNE BOMBA KOYMUŞLARDI...

TEHLİKELİ

"KENDİME GELDİĞİM ZAMAN BOMBA..."
"PATLAMAK ÜZERE İDİ."
"DAHA SONRA OLANI SİZ BANA ANLATTINIZ. İKİMİZ DE PATLAMANIN ETKİSİNDE KALMIŞ, IŞINLAR, MOLEKÜL YAPIMIZI DEĞİŞTİRMİŞTİ."
THOOM
"AYNI ANDA VE BİRLİKTE ETKİLENMİŞTİK."
"VE SONUNDA TEK BİR VARLIK OLDUK."
"ÇİFT RUHLU BİR ADAM!.. ATOM ŞEKLİNE DÖNÜŞEBİLEN."
"NÜKLEER BİR ADAM."
ATEŞ FIRTINASI!..
"SÜPER BİR GÜÇ KAZANDIĞIMIZ ANDAN İTİBAREN, PROTESTOCULARA KARŞI GEREKEN DERSİ VERDİK..."
"BU ARADA AYNI BEDENDE YAŞAMAK ZORUNDA OLDUĞUMUZ İÇİN ARAMIZDA BİR DOSTLUK DOĞMUŞTU."

HEY, UYUYOR MUSUN? ANLATILAN ŞEYLERİ BİLMEZSEN OLMAZ! TABİİ Kİ ARAMIZDA YAŞAMAK İSTİYORSAN...

NEE? NASIL, ŞEY... ÖZÜR DİLERİM. DALMIŞIM BİRAZ.

BANA SORARSAN BU GENÇ BİRAZ KOMİK!

ONA BİR ŞANS VERMELİYİZ. SEN O YAŞTAYKEN NASILDIN, BİLİYOR MUSUN?

HIH! BEN ÇOK ZENGİN BİR AİLENİN OĞLU OLDUĞUM HALDE, KENDİMİ DİĞER İNSANLARA ADAMIŞTIM...

BU ATEŞ FIRTINASI DA BANA O HALİMİ HATIRLATIYOR...

YEŞİL OK, ÇOK DÜŞÜNCELİ. HER YENİ GELEN ÜYEYE APTAL KAZ, GÖZÜ İLE BAKIYOR. AYNI ŞEYİ KARA ŞİMŞEK İÇİN DE DÜŞÜNMÜŞTÜ...

AMA KARA ŞİMŞEK BİR GÜN GÜCÜNÜ VE SADAKATİNİ İSPATLAYINCA, ONA ARTIK...

...GÜVENMEYİ ÖĞRENMİŞTİ.

YEŞİL OK DA KARA ŞİMŞEKE BENZİYOR BİRAZ.

ŞU ANDA YEŞİL OK'UN KAFASINDAN NELER GEÇİRDİĞİNİ MERAK EDİYORUM DOĞRUSU...

ŞİMDİ METROPOLİS'TE BİR DAMIN ÜZERİNDE BULUNUYORUZ.

BİRDENBİRE HAVADA DEV BİR TÜP BELİRMİŞTİ... İÇİNDE ....

-ADALET KOMİSYONU ÜYELERİNDEN YEDİSİNİ TAŞIYORDU...

AŞAĞIYA İNMEK, İÇLERİNDEN BİR TANESİ İÇİN ÇOK İLGİNÇ OLMUŞTU. ÇÜNKÜ BUNU İLK KEZ DENİYORDU...

BU ONUN, KOMİSYONA GİRİŞİNİN HENÜZ İLK GÜNÜ OLUYORDU...

BEKLEDİĞİMDEN DE GÜZEL BİR GÜNDÜ SÜPERMEN. SANA ÇOK ÇOK TEŞEKKÜR EDERİM.

ÜSTÜNE DÜŞEN GÖREVİ BAŞARIRSAN BEN SANA TEŞEKKÜR EDERİM-SİNYALİ KULLANMASINI UNUTMADIN YA...

NASIL UNUTURUM? ÇOK BASİT. ŞURAYA BASACAĞIM!

NE ZAMAN YARDIMA İHTİYACIN OLURSA O ZAMAN BİZİ ÇAĞIRABİLİRSİN. UNUTMA, ARTIK BİZDENSİN!

HOŞÇAKAL!

TAN-
RIM!

SÜPER-
MEN
ELİMİ
SIKTI!..

BİRKAÇ DAKİKA SONRA MANHAT-
TAN'DAKİ BİR OKULUN ÜZERİN-
DE BİR GÖLGE BELİRMİŞTİ...

ASLINDA
BURAYI
TERKEDE-
Lİ BİRKAÇ
SAAT OL-
MUŞTU,
AMA TA-
NIŞMA TÖ-
RENİ ONA
ASIR GİBİ
UZUN GEL-
MİŞTİ...

MANHATTAN 19. CAD.
LİSESİ

İNSAN ŞEKLİNE DÖNÜŞÜR DÖNÜŞMEZ RONI İLE PROFESÖR ŞİTAYN'IN KİŞİLİKLERİ AYRILMIŞTI...

YOO... BU BİR RÜYA OLAMAZDI.

AMA GERÇEK OLMASI DA ZORDU.

NEREDEYİM? LABORATUARIMA NE OLDU?

ATEŞ FIRTINASI OLDUĞUMUZ ZAMANA AİT HİÇBİR ŞEY HATIRLAMIYOR!..

BAYGIN OLDUĞU İÇİN O ANI, HİÇBİR ZAMAN HATIRLAYAMAZ...

İŞTE, BU ÇOK GÜZEL BİR ŞEY...

TAKSİ!

ONU NÜKLEER ENERJİ MERKEZİNE GÖTÜRÜN!

ARKADAŞINIZA NE OLDU?.. ÇOK MU İÇTİ?..

HAYIR! KENDİNİ PEK İYİ HİSSETMİYOR, SADECE...

ASLINDA OLANLARI PROFESÖRE ANLATMALIYDIM, AMA BUNU YAPAMADIM.

RONİ! NERELERDESİN? SENİ ÇOK MERAK ETTİK...

ÖNCE KAL-IN KARDEŞİ KAYBOLDU. SONRA DA SEN...

DELİ OLACAKTIM RONİ...

BÖYLE GARİPLİKLER ONUN ADETİDİR.

KAL'IN KARDEŞİNE NE OLDU?

ROSKO'YU TANIYOR MUSUN? ŞU YENİ AÇILAN DİSKOYA SÜREKLİ OLARAK GİDERDİ.

ANNEM BİRKAÇ SAAT ÖNCE ORAYA GİTTİ. PARA ÇANTASINI VERECEKTİ...

AMA ORTALARDA YOK.

BELKİ GÜZEL BİR KIZLA BERABERDİR. ARTIK KOSKOCA DELİKANLI OLDU...

YOO! O DİSKO BİTMEDEN ÇIKMAZ. DANSI ÇOK SEVER.

HIMM.

BİZ DE GİDİP ŞU DİSKOYA BİR DAHA BAKALIM. BAŞKA ÇAREMİZ YOK.

RONİ HAKLI. ORAYA GİDELİM.

HEY!

BEN NE OLACAĞIM?

CANIN İSTERSE SEN DE GEL. BUNU DA BİZ...

..Mİ SÖYLEYECEĞİZ, KARMİÇEL?

BİR KIZ BULMUŞ OLMALI.

KAL'IN ABİSİNİ Mİ ARIYORSUNUZ?.. O GİTTİ!..

NEREYE GİTTİ, BİLİYOR MUSUNUZ?..

SABRİNA SULTİRES İLE GİTTİ... SABRİNA, ŞARON BİNASINDA OTURUR. ORAYA BAKIN.

KOMİK, AMA HEP GENÇLERDEN HOŞLANIR.

THE STUDIO

AMA EVİNE GİDEN ERKEKLERDEN HİÇBİRİ BİR DAHA ORTALARDA GÖRÜNMEDİ...

ROSKO HAKKINDA BUNCA ŞEYİ NASIL BİLİYORSUNUZ?

ROSKO BURANIN EN İYİ DANSÖRÜDÜR VE ONU TANIMAYAN YOKTUR.

ŞARON

ŞARON BİNASI, ÇELİK VE CAM KARIŞIMI HALİNDE BİR KALE GİBİ UZANIYORDU...

HER TARAF KAPALI. HİÇBİR GECE BEKÇİSİ DE YOK...

NASIL GİRECEĞİZ İÇERİ?

ROSKO NASIL EĞLENECEĞİNİ BİLİYORMUŞ DOĞRUSU...

KARMİÇEL! LÜTFEN ÇENENİ KAPATIR MISIN SEN?.. BEN BİR GİRİŞ YOLU ARAYACAĞIM!

BOŞUNA YORULMA!

KLİF! NİÇİN HEP RONİ'YE YÜKLENİYORSUN?

YOO, YÜKLENMİYORUM. ASLINDA RONİ...

"-EVET, RONİ ÇOK ZAYIF BİR İNSAN!..."

KLİF'İN YANILDIĞI BELLİYDİ.

ÜZGÜNÜM PROFESÖR, AMA SİZİ GENE YORACAĞIM.

TAMAM BAYIM. O GENÇ PARANIZI ÖDEDİ, AMA SİZİ EVE KADAR TAŞIMAMI İSTERSENİZ EK ÜCRET....

HEEY! ADAM KAYBOLDU!..

RONİ RAYMOND ONU ÇAĞIRDIĞI ANDA PROFESÖR ŞTAYN ORTADAN YOK OLMUŞTU...

GENÇ BİR ÖĞRENCİ İLE YAŞLI BİR PROFESÖR GİTMİŞ, YERİNE ATEŞ FIRTINASI GELMİŞTİ...

ATEŞ FIRTINASI!..

NELER OLUYOR RONALD ?.
ARKADAŞIMIN KARDEŞİ KAYBOLMUŞ.
ONU BURAYA KADAR İZLEDİK, AMA RAYMOND OLARAK İÇERİ GİREMEDİM. BU YÜZDEN MOLEKÜL YAPISINI DEĞİŞİP....
..ATEŞ FIRTINASI OLARAK İÇERİ GİRMEM GEREKTİ.
İÇERDE KİMSE YOK, AMA EMİNİM Kİ
BURADA NE ARIYORSUN DELİKANLI?
ÖZÜR DİLERİM. BİR ARKADAŞIMI ARIYORDUM.
İÇERİ GEL!
BEN GİTSEM İYİ OLACAK BAYAN..!
BURAYA GEL, DEDİM.
YAKIŞIKLI ÇOCUK.
ONA KARŞI KOYAMIYORUM! TANRIM! KİM BU KADIN?
ROSKO!
TİTREYEN PARMAKLARI İLE GÖĞSÜNDEKİ BİR DÜĞMEYE UZANDI VE BASTI...
YARDIM ....
..ÇAĞIRISI HER TARAFA ULAŞMIŞTI..
BREEEEEEEE
BİRİNCİ BÖLÜM SONU

SATANNİ'nin KIZI

İKİNCİ BÖLÜM

BİRBİRİNDEN GÜÇLÜ KAHRAMANLAR. HEPSİ ADALET UĞRUNA SAVAŞIYOR VE BİRLEŞEREK ADALET KOMİSYONUNU OLUŞTURUYORLARDI.

ATEŞ FIRTINASI YARDIM İSTİYOR!

KAÇACAK YERİ KALMADI.

BU KADAR EMİN OLMA TORNADO... HALEN ÇOK TEHLİKELİ OLABİLİR...

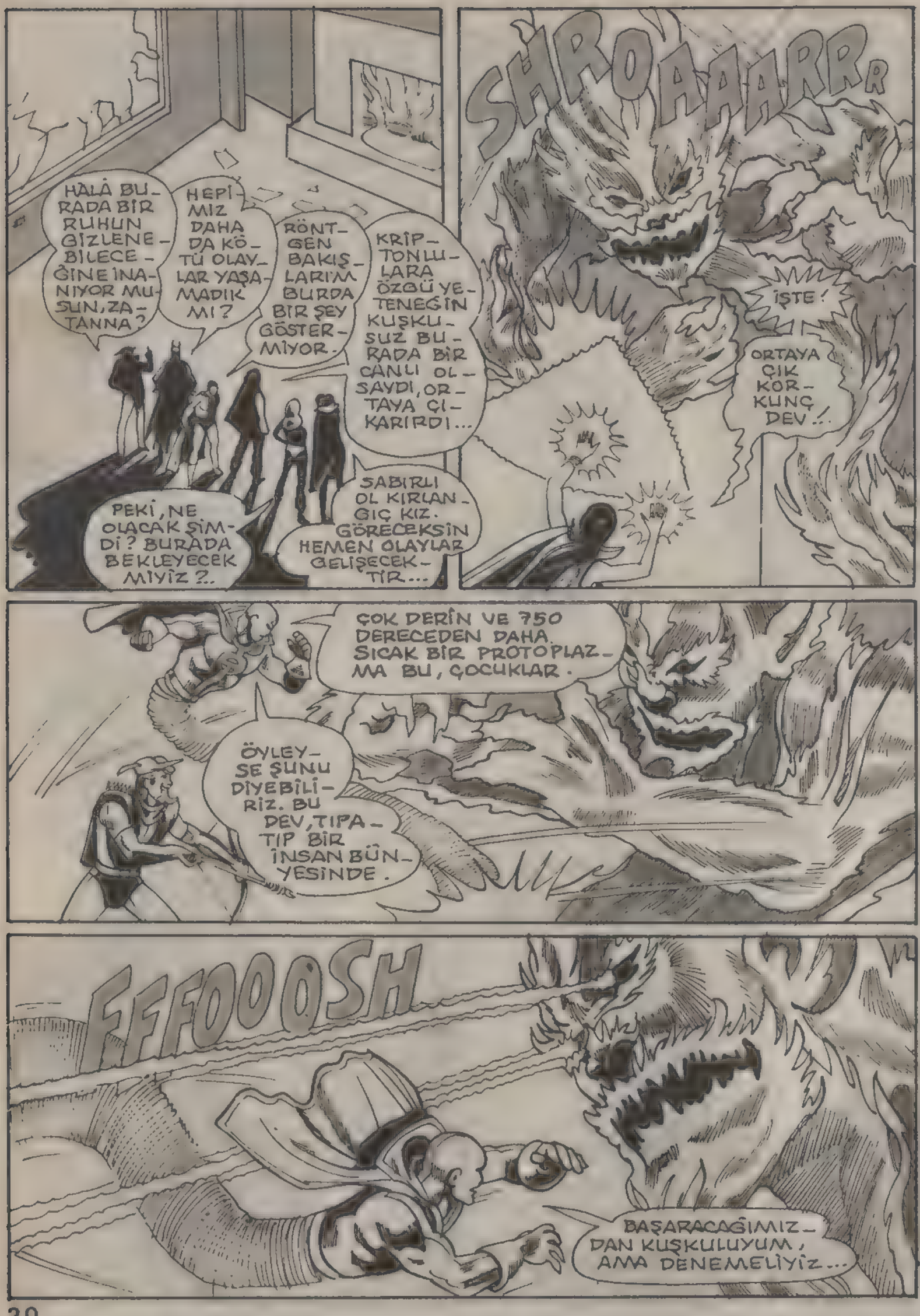
HÂLÂ BURADA BİR RUHUN GİZLENEBİLECEĞİNE İNANIYOR MUSUN, ZATANNA?
HEPİMİZ DAHA DA KÖTÜ OLAYLAR YAŞAMADIK MI?
RÖNTGEN BAKIŞLARIM BURDA BİR ŞEY GÖSTERMİYOR.
KRİPTONLULARA ÖZGÜ YETENEĞİN KUŞKUSUZ BURADA BİR CANLI OLSAYDI, ORTAYA ÇIKARIRDI...
PEKİ, NE OLACAK ŞİMDİ? BURADA BEKLEYECEK MİYİZ?..
SABIRLI OL KIRLANGIÇ KIZ. GÖRECEKSİN HEMEN OLAYLAR GELİŞECEKTİR...
SHROAAARRR
İŞTE!
ORTAYA ÇIK KORKUNÇ DEV!..
ÇOK DERİN VE 750 DERECEDEN DAHA SICAK BİR PROTOPLAZMA BU, ÇOCUKLAR.
ÖYLEYSE ŞUNU DİYEBİLİRİZ. BU DEV, TIPATIP BİR İNSAN BÜNYESİNDE.
FFFOOOSH
BAŞARACAĞIMIZDAN KUŞKULUYUM, AMA DENEMELİYİZ...

BEN DE OKLARIM İLE ONA SALDIRAYIM. BU KORKUNÇ DEVİ BELKİ BİRAZ ETKİLER.

ŞU ATEŞ FIRTINASI BİZE YARDIM EDEMEZ MİYDİ?

KUŞKUSUZ EDERDİ, AMA BİRAZ ÖNCE O BİZE YARDIM ÇAĞIRISINDA BULUNDU, UNUTTUN MU...

BİR AN ÖNCE ŞU İŞİ HALLEDİP...

PFOOM

..ONA YARDIM ETMEYE ÇALIŞALIM.

SENİN OKLAR İŞE YARADI.

UNNNG! AMA YETERLİ OLMAMIŞ.

SSSHAAMMN

SEN SAĞDAN, BEN SOLDAN!

İKİ TARAFTAN SALDIRALIM.

ANLAŞTIK!

DEĞİŞİK BİR YÖNTEM BULAMADIKÇA OYUNLARIMIZ HİÇBİR İŞE YARAMIYOR.
SENİN ÇIĞLIKLARIN VE BENİM BOMBALARIM BİLE ETKİSİZ KALDI...
EEEEEE
BU ARADA ZATANNA, BÜYÜSÜYLE DEVİ HAPSETMEYE ÇALIŞIYORDU.
ÜÇLÜ BİR KAFES OLUŞSUN!
GİR KAFESE KORKUNÇ DEV!.
SONUNDA CANAVAR ONU TEHDİT EDEN TEHLİKENİN NERDEN GELDİĞİNİ FARKETMİŞTİ...
EVET... ONU SONUNDA ZATANNANIN BÜYÜSÜ, ETKİSİZ HALE GETİRMİŞTİ.
AFERİM UFAKLIK!
SENDEN BÖYLE SÖZ DUYMAK NE MUTLULUK YEŞİL OK.

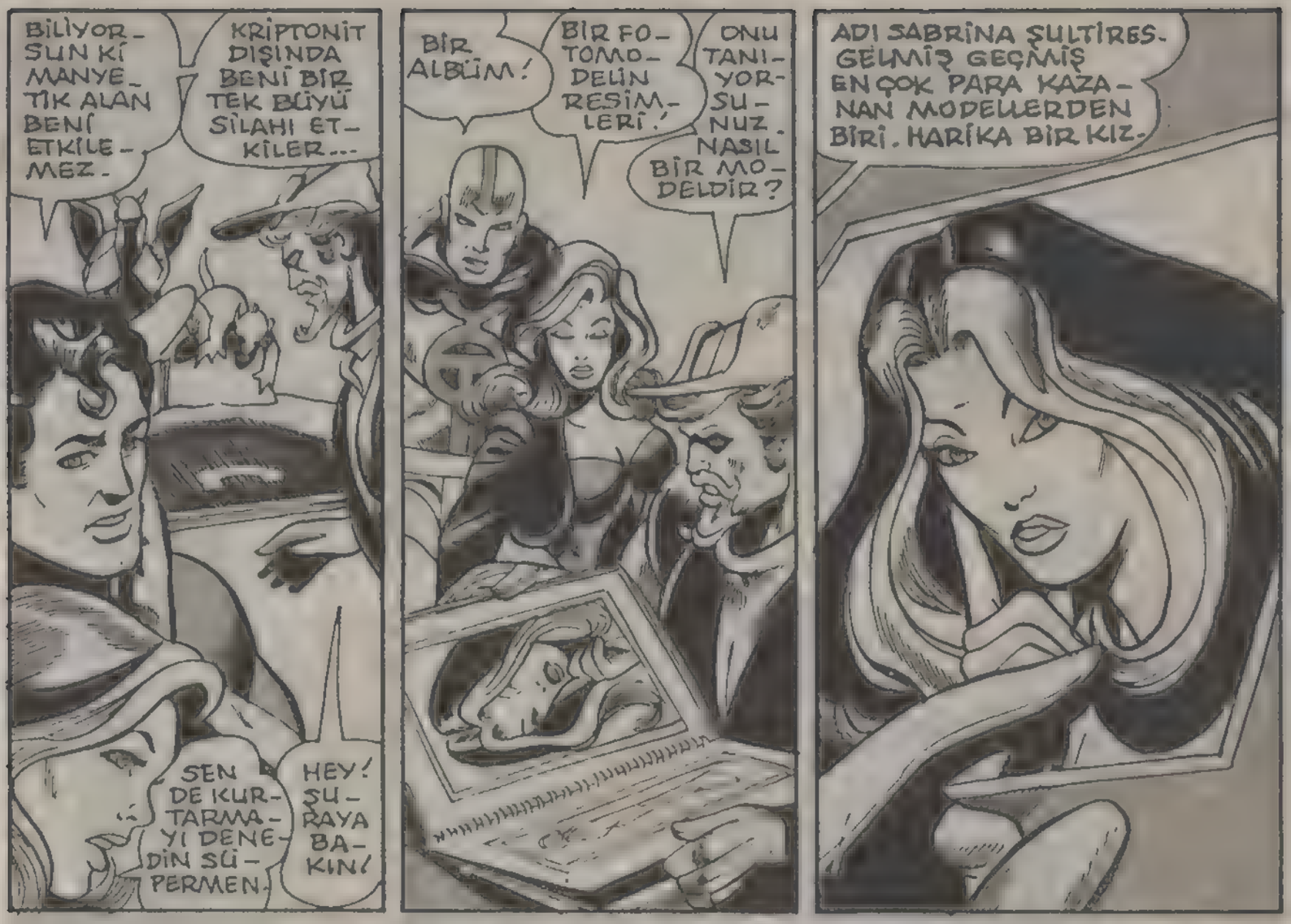
BİLİYORSUN Kİ MANYETİK ALAN BENİ ETKİLEMEZ.
KRİPTONİT DIŞINDA BENİ BİR TEK BÜYÜ SİLAHI ETKİLER...
SEN DE KURTARMAYI DENEDİN SÜPERMEN.
HEY! ŞURAYA BAKIN!
BİR ALBÜM!
BİR FOTOMODELİN RESİMLERİ!
ONU TANIYORSUNUZ. NASIL BİR MODELDİR?
ADI SABRİNA ŞULTİRES. GELMİŞ GEÇMİŞ EN ÇOK PARA KAZANAN MODELLERDEN BİRİ. HARİKA BİR KIZ.

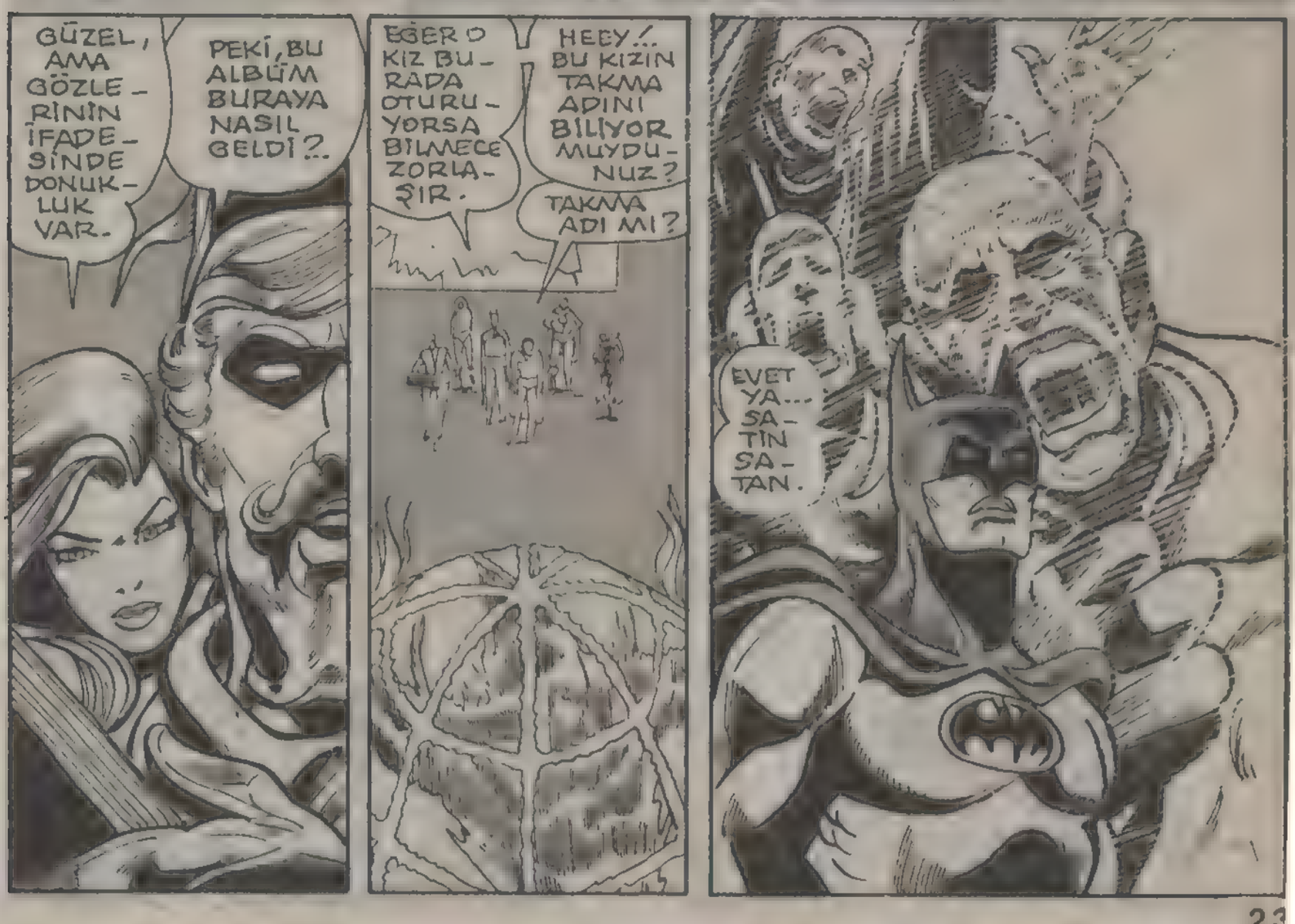
GÜZEL, AMA GÖZLERİNİN İFADESİNDE DONUKLUK VAR.
PEKİ, BU ALBÜM BURAYA NASIL GELDİ?..
EĞER O KIZ BURADA OTURUYORSA BİLMECE ZORLAŞIR.
HEEY!.. BU KIZIN TAKMA ADINI BİLİYORMUYDUNUZ?
TAKMA ADI MI?
EVET YA... SATİN SATAN.

BETMEN'İN SÖZLERİ, ANAHTAR DELİĞİNE GİREN BİR ANAHTAR SESİ İLE YARIM KALDI...

BAYAN ŞULTİRES'İN GECE EVDE OLMADIĞINI BİLDİĞİMDEN, İÇERDEKİ GÜRÜLTÜDEN ŞÜPHELENDİM...

OO!.. EVET!

CANINI SEVEN DURMASIN!

ELLER... YUKARI... KİMSE... KİMSE... KIPIRDAMASIN!. YOKSA...

--A. ATEŞ E..EDERİM.

SAKİN OLUN CANIM!..

SPLUSH

ŞU ELİNİZDEKİNİ DE KİMSE YARALANMADAN VERİN!

ŞEY... AMA...

BEN SİZİ BİR YERDEN TANIYORUM.
GÖZLÜKLERİNİZİ TAKMAYI UNUTMAZSANIZ, TANIRSINIZ.
BURADA NE ARIYORSUNUZ?
BUNU BİZ SİZE SORACAKTIK.
ARTIK ŞU ÇENENİ KAPAR MISIN KLİF?..
ADIM DORİNDEY. BU, KAL... BU ÇOK KONUŞAN ADAM İSE KLİF KARMİÇEL.
KAL'IN KARDEŞİ ROSKO KAYBOLDU. EN SON DİSKODA BAYAN ŞULTİRES'LE BERABER GÖRÜLMÜŞ.
BİZ ONU ARAMAK İSTİYORDUK Kİ BU ARADA ARKADAŞIMIZ RONİ'Yİ DE KAYBETTİK.
NE ZAMAN OLDU BU?
ATEŞ FIRTINASI GÖRÜNDÜKTEN BİR SAAT ÖNCE...
GECE BEKÇİSİNİ BULUNCAYA KADAR BEKLEDİK.
ATEŞ FIRTINASI MI DEDİNİZ?..
EVET. ONU BİNAYA GİRERKEN GÖRMÜŞTÜK...
DIŞARI ÇIKMADI MI?
SON 5 DAKİKA DIŞINDA ÇIKTIĞINI GÖRMEDİK.
BURADA DEĞİL Mİ?

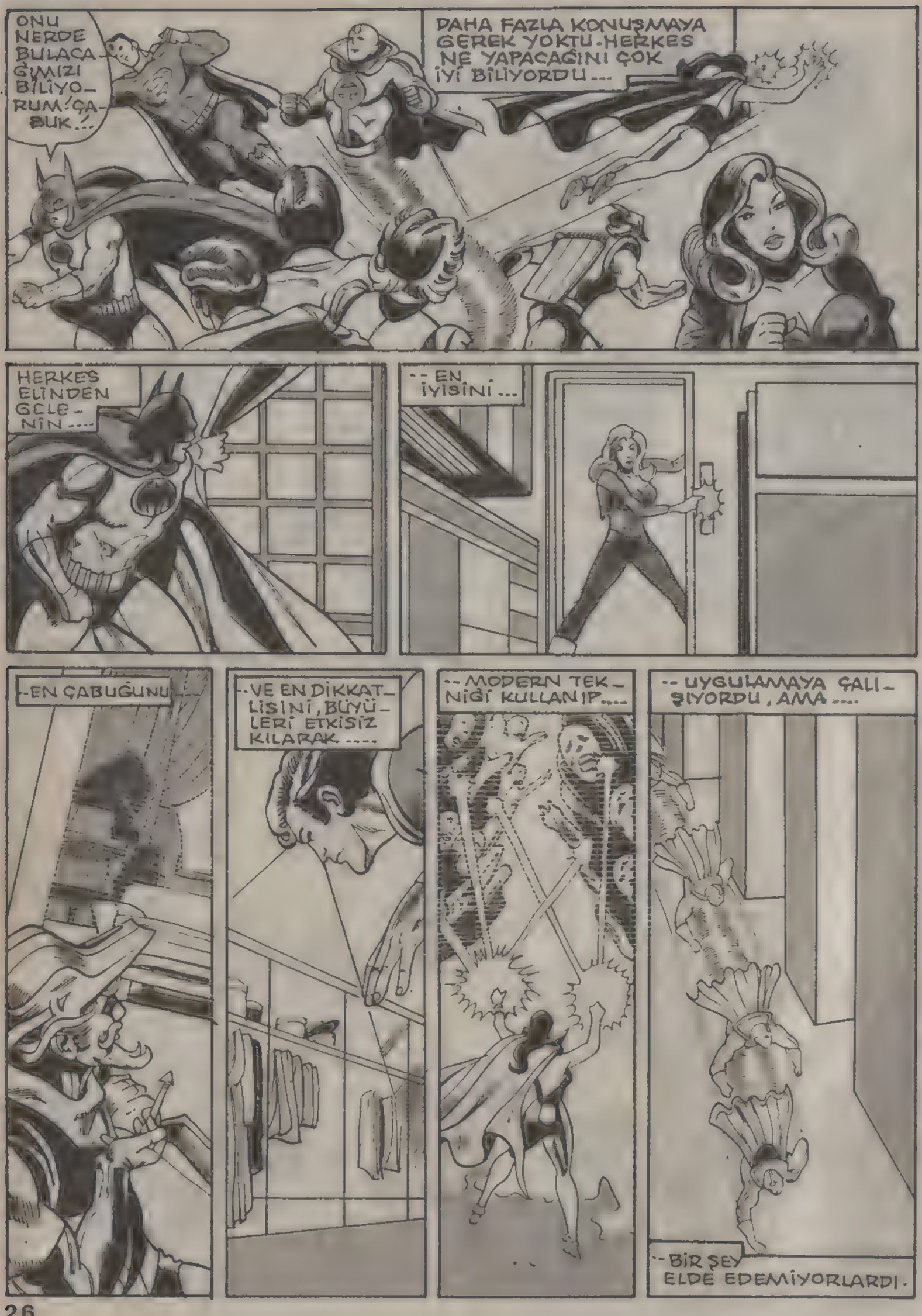
ONU NERDE BULACAĞIMIZI BİLİYORUM! ÇABUK...!
DAHA FAZLA KONUŞMAYA GEREK YOKTU. HERKES NE YAPACAĞINI ÇOK İYİ BİLİYORDU...
HERKES ELİNDEN GELENİN....
..EN İYİSİNİ...
..EN ÇABUĞUNU...
..VE EN DİKKATLİSİNİ, BÜYÜLERİ ETKİSİZ KILARAK....
..MODERN TEKNİĞİ KULLANIP....
..UYGULAMAYA ÇALIŞIYORDU, AMA....
..BİR ŞEY ELDE EDEMİYORLARDI.

SONUÇ OLUMSUZDU.
BİR ŞEY YOK.
GECEBEK-ÇİSİ HAK-LI. BURADA KİMSEYOK.
HAYIR YEŞİL OK.
SORULA-RIMIZI YANITLA-YACAK BİRİ VAR BURADA, ZATANNA.
HADİ, ONU KONUŞTUR.
MEMNU-NİYETLE.
GENÇ KADIN ETKİLEYİCİ BİR SESLE KONUŞMA-YA BAŞLADIĞIN-DA DİNLEYENLER DONUP KALMIŞ-LARDI...
PARMAKLA-RI İLE GÖL-GELER OLUŞ-TURUYOR VE BU GÖLGELER BİR YILDI-RIM GİBİ HER TARAFA YAYILIYORDU
ARDINDAN KORKUNÇ BİR GÜRÜLTÜ KOPTU.
IEEEEEEEE
PANTAT ORIMUN ASTATOR SHING! OR-NAMAN PERNUM RE-TANT RESORUM...
FTOOMMM

NE OLDU?
GİTTİ Mİ?
SANMIYORUM. AMA...
EVET. TAM GİZLİ BİLGİLERİ AÇIKLAYACAKTI Kİ BİRİ ONU YOK ETTİ.
İSTERSENİZ SİZ KALABİLİRSİNİZ. BEN EVE DÖNÜYORUM
KORKTUN MU KLİF?
NEDEN KORKACAKMIŞIM? ŞU UCUZ NUMARALARDAN MI.
BANA BAK KARMİÇEL, ŞU KAPIDAN ADIMINI ATARSAN BENİM İÇİN ÖLMÜŞ SAYILIRSIN-BUNU BİL
ARKADAŞIMIZ KAYBOLDU. ONU BULMADAN BİR YERE GİDEMEYİZ.
PEKALA. DEDİĞİN GİBİ OLSUN. SABIRLI OLMAYA ÇALIŞACAĞIM, DORİN DEY.
NHMM...
DEMEK HİÇBİR ÇIKIŞ YOLU BULAMADIK HA...
BİR DAKİKA! BU DEVİ YÖNETEN MUTLAKA BİRİ VARDI.
DEV YOK OLMADAN ÖNCE RESORUM DEDİ. BU BÜYÜCÜ DİLİNDE CEHENNEM DEMEKTİR.
KORKARIM, BU DEVİ YARATAN VE ATEŞ FIRTINASI, O CEHENNEM DELER.

Patenlerin üstündeki CEHENNEM

DİSKO, CEHENNEMİN TA KENDİSİYDİ. SON ÇIĞLIK, DİSKONUN YENİ MODA DANSI....

...IŞIKLAR VE GÜRÜLTÜLER ARASINDA DUYULMADI BİLE. GÖRÜNÜŞ, ONLARIN HANGİ ÂLEMDE OLDUKLARINI....

..YANSITMIYORDU.

KAHRAMANLARIMIZ HAYRETLE İÇERİSİNİ SEYREDİYORLARDI...

DEVİN BURDAN ÇIKTIĞINA EMİN MİSİN?

BU GÜRÜLTÜLÜ VE DUMANLI YERDE DURAMAZ.

EMİNİM BURASI YEŞİL OK. KÖTÜ ŞEYLER SEZİYORUM.

SEN BİR ŞEYLER SORİSTERSEN.

BÜYÜ YAPMA YETENEĞİNİ KULLANABİLİRSİN.

Buradan içeri giren yaşama şansını kaybeder.

HEEY! İÇİNİZDEN BENİMLE.. AAAAAHH!

İÇERİYE ADIM ATAR ATMAZ DONDU KALDI. KORKUNÇ ŞEYLER GÖRDÜ...

BİRAZ ÖNCEKİ MASUM DANS BİRDENBİRE KORKUNÇ....

--BİR GÖRÜNTÜ HALİNİ ALMIŞTI...

KRAK

ALLAHTAN YEŞİL OK YALNIZ DEĞİLDİ...

EE OOOOOOOOOOOO EEEEEE

ONU DOSTLARI ASLA YALNIZ BIRAKMAZLARDI.

BU RUHLAR DA NERDEN ÇIKTI?

BUNU DAHA SONRA ARAŞTIRIRIZ.

TABİİ, YAŞARSAK...

BU KRİSTAL KÜRE NE İŞE YARIYOR ACABA? TAM DISK-JOKEYİN YERİNE KONMUŞ.

ÇOK GÜÇLÜ BİR BÜYÜ OLMALI BUNDA

HAKLIYMIŞIM. İŞTE, SATİN-SATAN DENİLEN BÜYÜCÜ KADIN BU.

YANINDA DA ATEŞ FIRTINASI VAR!..

SHROOM

KRİSTAL KÜRE, HADİ, PARÇALAN!

O ZİNCİRLERİ KIRMAYA ÇALIŞMA! ONLAR YILDIZ IŞINLARI İLE YAPILDI.

HİÇBİR ŞEKİLDE PARÇALANMAZ VE KIRILMAZ.

BELKİ ZATANNA'NIN SİHİRLİ MANYETİK GÜCÜ BİZE YARDIMCI OLUR.

FENA FİKİR DEĞİL PROFESÖR. BU ZİNCİRLER DE BÜYÜ İLE OLUŞMUŞLAR AMA...

ARADAN BİRKAÇ DAKİKA GEÇMİŞTİ. ATEŞ FIRTINASI KONSANTRE OLDU VE TÜM NÜKLEER GÜCÜNÜ KULLANARAK...

SHROOM

TÜM ZİNCİRLERİ YOK ETTİ.

YOO! HAYIR! HAYIIIR!

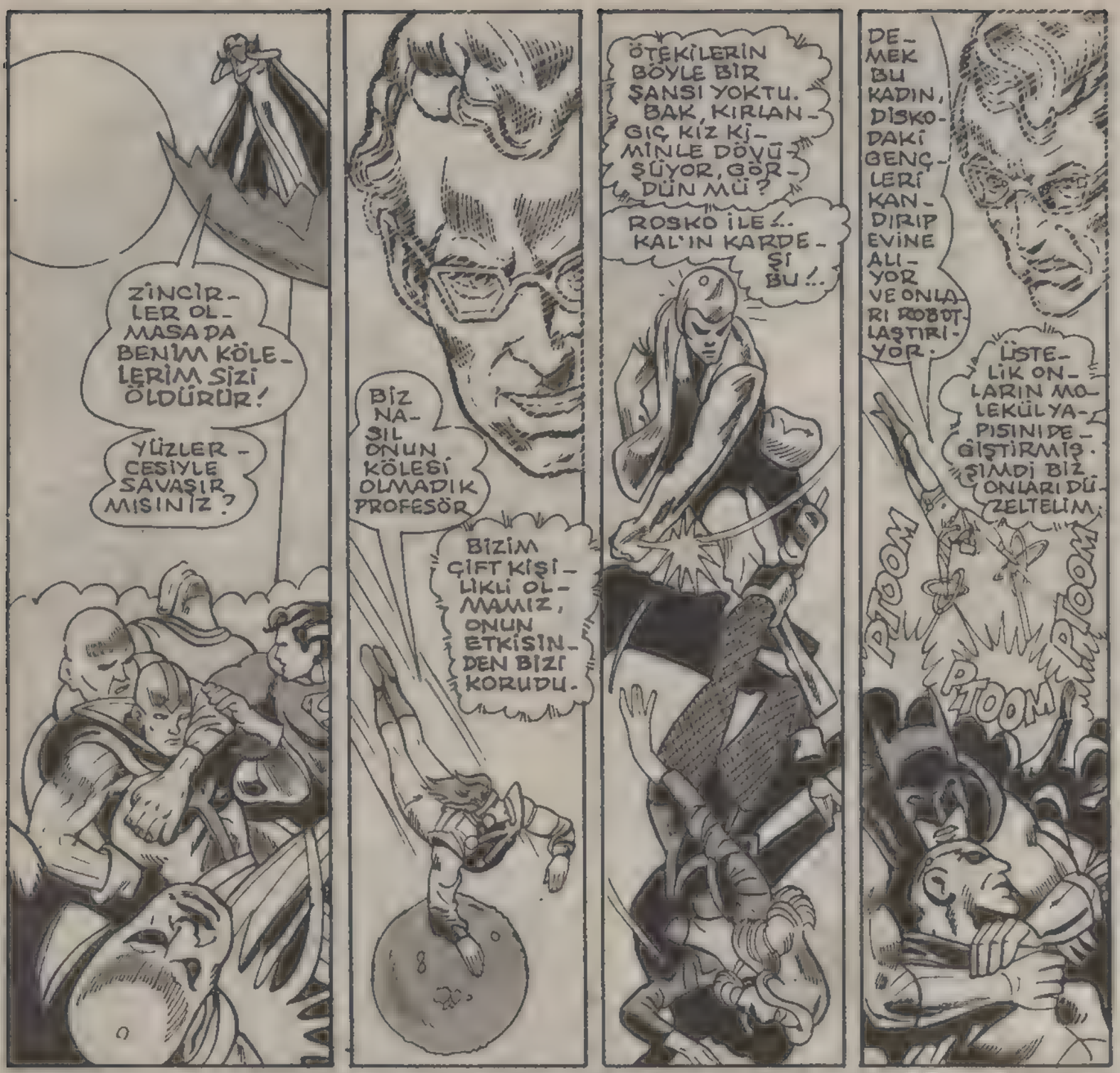
ZİNCİRLER OLMASA DA BENİM KÖLELERİM SİZİ ÖLDÜRÜR!
YÜZLERCESİYLE SAVAŞIR MISINIZ?
BİZ NASIL ONUN KÖLESİ OLMADIK PROFESÖR
BİZİM ÇİFT KİŞİLİKLİ OLMAMIZ, ONUN ETKİSİNDEN BİZİ KORUDU.
ÖTEKİLERİN BÖYLE BİR ŞANSI YOKTU. BAK, KIRLANGIÇ KIZ KİMİNLE DÖVÜŞÜYOR, GÖRDÜN MÜ?
ROSKO İLE!.. KAL'IN KARDEŞİ BU!..
DEMEK BU KADIN, DİSKODAKİ GENÇLERİ KANDIRIP EVİNE ALIYOR VE ONLARI ROBOTLAŞTIRIYOR.
LİSTELİK ONLARIN MOLEKÜLYAPISINI DEĞİŞTİRMİŞ. ŞİMDİ BİZ ONLARI DÜZELTELİM.
PTOOM
PTOOM
PTOOM

"BAKIN, BAŞARDIK PROFESÖR!.. BAŞARDIK!.."

RÜYA MI GÖRÜYORUM? BU İNSANLAR GENE ETTEN, KEMİKTEN CANLI OLDULAR.

ELBETTE GERÇEK İNSAN OLDULAR. ŞU GARİP RUHLAR DA BEDENLERİNDEN ÇIKIYOR.

BUNUN BİR AÇIKLAMASI VARDIR.

BOŞUNA AKLIMIZI YORMAYALIM. BU AÇIKLAMAYI....

..BÜYÜCÜNÜN KENDİSİNDEN RİCA EDELİM...

BIRAK BENİ! SANA EMREDİYORUM, BENİ BIRAK!

ARTIK KİMSEYE EMİR VEREMEYECEKSİNİZ.

SİZLER BENİ YENİLGİYE UĞRATTINIZ. BUNU HİÇ UNUTMAYACAĞIM.

GÜCÜNÜZ HERKESİ ETKİLEYEBİLİR, AMA BENİ ASLA ETKİLEYEMEZ. BEN SATANNİNİN KIZI SATAROTUM.

SONSUZ BİR GÜCE SAHİBİM...

EY BÜYÜK DEV! BU BEDENDEN ÇIK VE ONUN RUHUNU RAHAT BIRAK.

ŞİMDİ NASIL-SINIZ, BAYAN?

ÖZGÜRÜM. ÇOK ŞÜ-KÜR, KUR-TULDUM ONDAN.

BU KORKUNÇ RUH, BENİ ETKİSİ ALTINA ALMIŞTI. GENÇLERİ ELDE ET-MEK İÇİN BENİ KUL-LANIYOR-DU...

BU DEVİN EMİR-LERİNE UYARAK BİR ÇOK GENCİ RUHSUZ BİR SAVAŞÇI HALİNE GETİRDİM

ONA KARŞI KOYMAYA ÇALIŞTIM, AMA BEN-DEN ÇOK GÜÇLÜYDÜ...

BUNU, SENİN İSMİNİ SÖYLEDİĞİN ANDA ANLA-MIŞTIM.

SABRİ-NA BU DE YA-RATIĞIN KURBANI OLMUŞ!

PEKİ, GER-ÇEK SUÇLU-YA NE OLDU, YEŞİL OK?

BİR DAHA DÜNYAYA DÖNECE-ĞİNİ HİÇ SANMAM.

DOĞRU... ATEŞ FIRTI-NASI, GER-ÇEKTEN ÇOK İYİ BİR İŞ BECER-DİN...

BİRLİĞİMİZE GİRDİĞİNE SEVİ-NİYORUZ.

TEŞEK-KÜRLER.

YEŞİL OK GENE DÜŞÜN-CELİ GÖRÜNÜYOR. AK-LINDAN NELER GEÇTİĞİ-Nİ ÖĞRENMEK İS-TERDİM...

AMA AS-LINDA ÖĞ-RENMEKTEN KORKARIM.

MACERA BÖYLECE SONA ERDİ. ASLINDA PEK DE SONA ERDİ DENEMEZ YA...

ZİRA KAHRAMANLARIMIZDAN HİÇBİRİ, BAYAN SABRİNA ŞULTRES'İN DUDAKLARINDAKİ GARİP GÜLÜMSEMEYİ FARKETMEMİŞLERDİ...

İKİNCİ BÖLÜM SONU

ÜÇÜNCÜ BÖLÜM

Yıldızlar HAKİMİ

EN GÜÇLÜ KAHRAMANLAR BİR ARAYA GELEREK BİR KOMİSYON OLUŞTURMUŞLARDI. ADALET KOMİSYONU

ADIM YEŞİL OK! SİZE BİR AÇIKLAMADA BULUNACAĞIM...

ARKADAŞIM KIRLANGIÇ KIZ, NEDEN BU BİRLİĞİ TERKETTİĞİMİ ÖĞRENMEK İSTİYORDU...

BUGÜN BU NEDENLERDEN BİRİNİ...

Yıldızlar hâkiminin yenilgisi

OLARAK YAKIŞTIRDIM. ŞİMDİ ÖYKÜMÜZÜ ANLATMAYA BAŞLAYALIM.

..ANLATMAK İSTİYORUM. BU ÖYKÜNÜN ADINI DA....

ÖNCE ŞUNU SÖYLEMEK İSTİYORUM. ATEŞ FIRTINA'SININ BİRLİĞE ALINMASINDAN PEK HOŞNUT OLMADIM.

BU GENCE KARŞI DEĞİLİM. HATTÂ BİRLİK, BÖYLECE DAHA DA GÜÇLENECEKTİR.

YEŞİL OK, ANLATIYORDU...

AMA ŞURASI DA BİR GERÇEK Kİ BİRLİK OLARAK SİZ ÖYLESİNE BÜYÜK....

--SAVAŞLARLA MEŞGULSÜNÜZ Kİ...

--İNSANLARIN YAŞAMLARINI ETKİLEYEN MİNİK ÇARPIŞMALARI GÖRECEK ZAMANINIZ BİLE YOK.

İŞTE, BENİ ÜZEN GERÇEK BUDUR!

"BİR GÜN HER ZAMANKİ TOPLANTILARIMIZDAN BİRİNDEN DÖNÜYORDUK. KIRLANGIÇ KIZ'LA BİRLİKTE STAR SİTİ'YE GELDİK... AMA BİRDEN ...."

"...HER ŞEY ANLAMSIZ GÖRÜNDÜ..."

ARTIK BIKTIM.

NEDEN BIKTIN?..

HER ŞEYDEN!..

BURDA BUNCA YARDIMA MUHTAÇ VARKEN KOSKOCA DÜNYAYI KURTARMAYA ÇALIŞIYORUZ.

FAKİR İNSANLAR... HİÇBİRİNİN TEK UMUDU YOK.

YETER, YEŞİL OK!

BU YETER DE NE DEMEK OLUYOR?

BU KONUDA YÜZLERCE KEZ TARTIŞTIK!..

BİRLİĞİ KENDİ İSTEDİĞİN YÖNDE KULLANAMAZSIN.

EVET, AMA DÜŞÜNCELERİMİ DE DEĞİŞTİREMEM!

BELKİ DE BİR HAVA DEĞİŞİMİNE İHTİYACIM VAR, KİMBİLİR...

NE OLDU YEŞİL OK? NE GÖRDÜN?

MÜZENİN ÜSTÜNDE BİR PATLAMA OLDU. AMA HİÇBİR GÜRÜLTÜ VE SARSINTI DUYMADIK. NASIL İŞ BU?

HAYDİ SEVGİLİ OKUM!..

TWANG

PT OOM

BİZİ ORAYA GÖTÜR!..

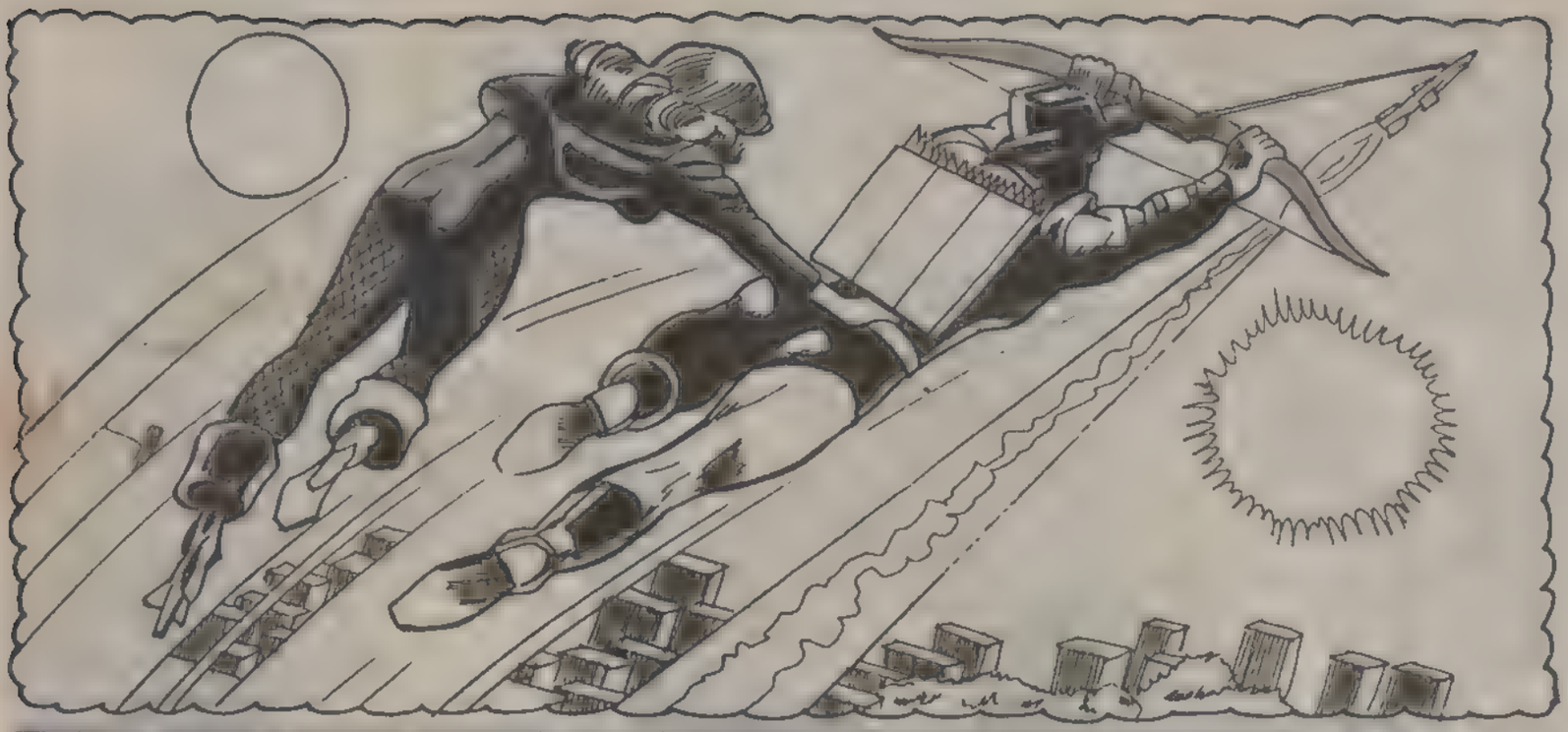

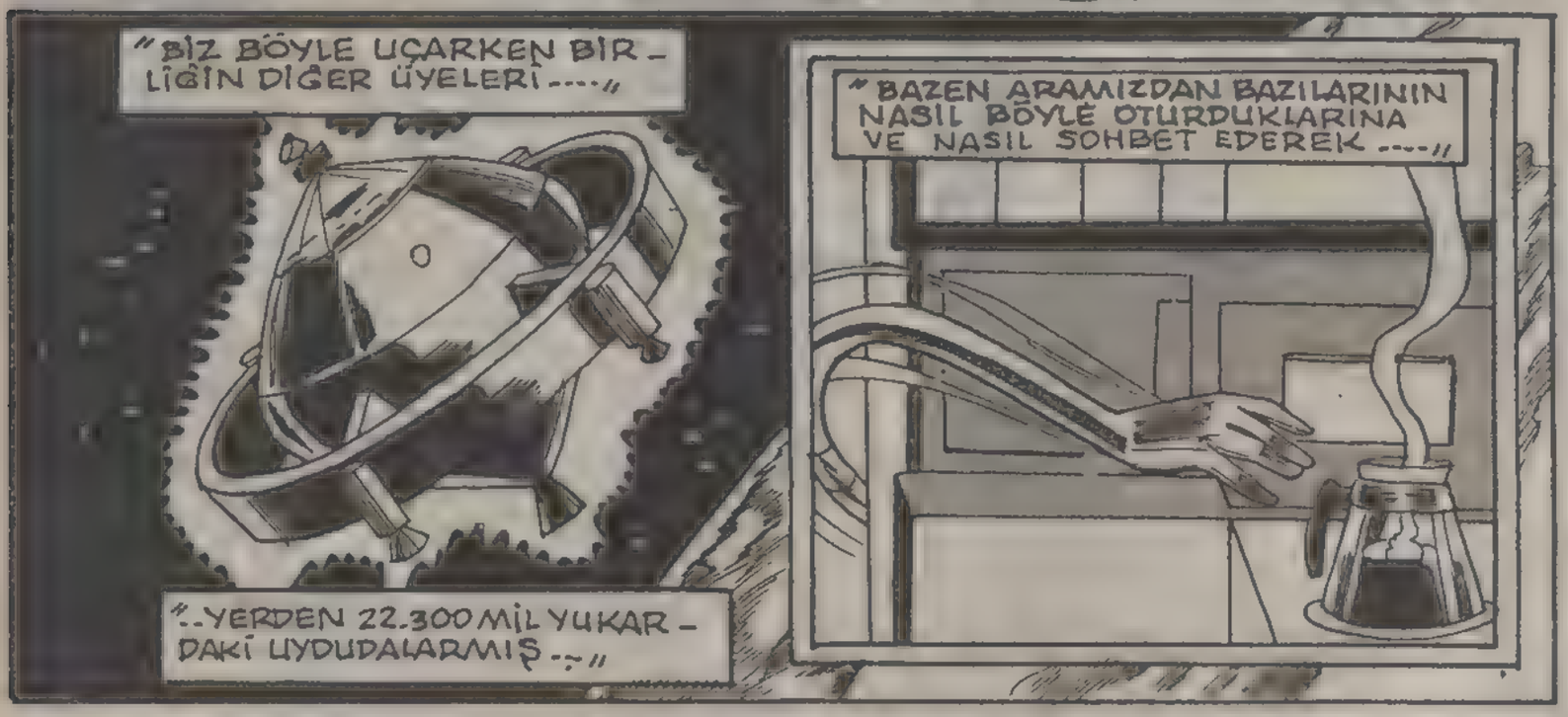
"BİZ BÖYLE UÇARKEN BİR-LİĞİN DİĞER ÜYELERİ----"
"..YERDEN 22.300 MİL YUKAR-DAKİ UYDUDALARMIŞ-:-"
"BAZEN ARAMIZDAN BAZILARININ NASIL BÖYLE OTURDUKLARINA VE NASIL SOHBET EDEREK ----"

"..VAKİT GEÇİRDİKLERİNE ŞAŞAR KALIRIM ..."
KAHVE İSTEYEN VAR MI?..
SAĞOL RALF!.. KAHVEYE ALIŞ-MADIM.. HE-NÜZ.
ŞİMDİ KONUMU-ZA GELELİM..YEŞİL OK'UN DAVRANIŞ-LARI DİKKATİNİZİ ÇEKMEDİ Mİ?
ESKİSİN-DEN FARKLI DEĞİLKİ ŞİMŞEK.

O ESKİDEN BERİ KEN DİNE ÖZGÜ BİR İNSANDI...
SAĞOL RALF. BAŞKA İSTEMEM.
BİRAZ KURABİYE ALIR MISIN ŞİMŞEK? KARIM, AMCASININ DOĞUM GÜNÜ İÇİN HAZIRLAMIŞ...
YEŞİL OK'UN NERDE OLDUĞU BELLİ DEĞİL Mİ?
EĞER FALKE BURDA OLUP GEMİSİ DE DENEY İÇİN KULLANILMIYOR OLSAYDI, YEŞİL OK'UN YERİNİ ŞIP DİYE SÖYLERDİ.
BEN DE YEŞİL OK'U TANIRIM, AMA YAKINDAN DEĞİL.
YALNIZ, AKŞAM ONUNLA BERABERDİK. YEŞİL OK BANA PEK DÜŞÜNCELİ GÖRÜNDÜ...
DEMEK ÖYLE...
ONU TANIDIĞIM KADARIYLE İNSANLARI SEVER...
...AMA HEP KENDİ DÜŞÜNCELERİ DOĞRULTUSUNDA YÜRÜR.
GÜZEL KONUŞUYOR. NE DE OLSA ATLANTİS İN KRALI...
AMA HAKSIZ DEĞİL. BİRAZ DAHA KAHVE VAR MI RALF?..

RICA ET-SEK BELKİ YEŞİL IŞIN, O-NUNLA KONU-ŞUR.

ONLAR ESKİ ARKA-DAŞTIR-LAR. HEY, NE OLUYOR? ALARM SİNYALİ ÇA-LIŞTI...

BİRİNİN YARDIMA...

..İHTİYACI OLMALI...

BU Kİ-MİN SİN-YALİ?

BİR DAKİKA!

KIRLANGIÇ KIZ! STAR SİTİ'DEN SESLENİYOR!

YAR-DIM İSTİYOR-SA...

..YEŞİL OK DA TEHLİ-KEDE DE-MEKTİR

"GERÇEKTEN DE TEHLİKE-DEYDİM. MÜZEDEN BİRİ BANA SALDIRIYORDU..."

MÜZEYE GELMEDEN ÖNCE...
..İÇERDE NELER OLUP BİTTİĞİNİ BİLMİYORDUK...
DERKEN IŞINLARDAN BİRİSİ ONA RASTLADI VE YERE....
..YUVARLANDI. ŞİMDİ YANINA GİDEMİYORUM.
YA ÖLMÜŞSE?..
BUNU YAPAN KİM OLABİLİRDİ ACABA?
KIRLANGIÇ KIZ ANİDEN KARAR VERDİ-TÜM TEHLİKEYİ GÖZE ALMALIYDI.
ARABANIN ARKASINA SİPER ALIP UYGUN BİR ZAMANI KOLLAMAYA BAŞLADI...
ASLINDA BU KIZ, ÇOK....
..ÖZEL YETENEKLERE SAHİPTİ...
ÜSTELİK ELBİSELERİ ÖZEL VE KORUYUCU BİR MADDEDEN YAPILMIŞTI...

SONRA HAYKIRDI ...

SÜPER GÜÇLÜ BU ÇIĞLIKLARI ANLATMAK OLANAKSIZDI...

EEEEEEEEE

ÇIĞLIKLARI İLE ADAMIN DURDUĞU GİRİŞTEKİ TAŞLARI SÖKÜP ONU İÇERİYE HAPSETMEK İSTİYORDU.

AMA DÜŞÜNDÜĞÜ GİBİ OLMADI...

RRRRUMBLE

YABANCI, YILDIZLARDAN ÇALDIĞI....

SHOOOMM

-GÜÇLÜ IŞINLAR İLE ONU YERE SERİVERMİŞTİ...

AAAH!..

"TAM O ANDA KENDİME GELDİM VE GÖRDÜKLERİME İNANAMADIM. ONA BİR DAHA....

-RASTLAYACAĞIMI HİÇUMMUYORDUM."

-BU ADAM YILDIZLAR HAKİMİ İDİ..."

"ESKİDEN ONUNLA TANIŞMIŞTIK."

"KALKMAK İSTEDİM, AMA VÜCUDUM AĞIRLAŞMIŞTI ---"

"TIPKI ISLANMIŞ BİR PALTO GİBİYDİM."

"VE O, BİR KUYRUKLU YILDIZ GİBİ UÇTU."

"ÖNCE YIKIK MERDİVENLERDE DURMUŞ SONRA DA ÇEKİP GİTMİŞTİ ---"

"HEMEN KIRLANGIÇ KIZIN YANINA KOŞTUM."

DİNA! DİNA!

ŞANSINIZ VARMIŞ, YEŞİL OK!..

KAZAYI UFAK TEFEK YARALARLA ATLATMIŞSINIZ...

STAR SİTİ HASTANESİ

BENİ BOŞVERİN. KIRLANGIÇ KIZ'A NE OLDU DOKTOR?

O BENİ KORKUTTU BİRAZ. IŞINLAR ONU HAYLİ ETKİLEMİŞ...

BİZİM YAPABİLECEĞİMİZ BİR ŞEY VARMI

NE YAZIK Kİ YOK. GENÇ KIZ, BÜYÜK BİR ŞOK GEÇİRİYOR.

BİZ YALNIZ ATEŞİNİ KONTROL EDEBİLİYORUZ. GERİSİ BÜNYESİNE KALMIŞ.

ÜZÜLME YEŞİL OK. DİNA GÜÇLÜ KIZDIR. YAŞAYACAK, GÖRÜRSÜN.

HEPİMİZ DAHA KÖTÜLERİNİ ATLATTIK.

AH, O ADAMI BİR ELİME GEÇİRİRSEM...

SEN HA!

SİNAPER KAR!

OLANLARI RADYODAN ÖĞRENİR ÖĞRENMEZ BURAYA GELDİM.

ÇOK ÖNEMLİ ŞEYLER ANLATACAĞIM SİZLERE!

AAAA

RHH

YEŞİL OK!

HATA...

...İŞLİ YORSUN!

BİZİ DUYMUYOR BİLE...

ÖNCE ONU DURDURALIM. SONRA KONUŞMAYI DENERİZ.

SIRTINDAKİ OK KILIFINDAN TUTARAK ONU YAKALAYALIM...

BIRAK BENİ. ŞU ALÇAĞA DERSİNİ VERECEĞİM!

YEŞİL OK! SİZE SALDIRAN BU ADAM DEĞİL!

YILDIZLAR HAKİMİYDİ.

SİNAPER KAR, YILDIZLAR HAKİMİNİN TA KENDİSİDİR!..

BUNU ÖNCEDEN BİLİYORUM.

"GERÇİ O KARŞILAŞMADA BEN YOKTUM, AMA OLANLARI, SİZ...

--BANA ANLATMIŞTINIZ ...--"

FAZZAM

"ONU YAKALAYIP YÜZÜNÜ ÖRTEN MASKESİNİ İNDİRDİĞİMİZDE, DOSTUMUZ SİNAPER KAR ....."

"...OLDUĞUNU GÖRMÜŞ VE ONA GEREKEN DERSİNİ VERMİŞTİK ...--"

AMA HÂLÂ USLANMAMIŞ. ŞİMDİ DE SEVGİLİSİNİ ÖLDÜRECEKTİ.

YEŞİL OK!.. BELKİ DE...

BEN ŞU AN YILDIZLAR HAKİMİ DEĞİLİM Kİ...

SİZE BUNU SÖYLEYECEKTİM.

YILDIZLAR HÂKİMİ ELBİSELERİMİ ÇALDILAR! VE BEN, HIRSIZIN KİM OLDUĞUNU BİLİYORUM.

SON AYLARDA PROF. DANVER İLE FLORİDA'DAKİ ARAŞTIRMA LABORATUARINDA ÇALIŞIYORDUM.

ORADA GENÇ BİR ASTRONOTLA TANIŞTIM. ONA YILDIZLAR HAKİMİ OLDUĞUM GÜNLERDEN SÖZ ETTİM...

"O GENÇ ASTRONOTUN ADI RİÇARD RİGEL İDİ...--"

KEŞKE SÖZLERİME BİRAZ DİKKAT ETSEYMİŞİM...

ONA YILDIZLARDAN ENERJİ ALMANIN MÜMKÜN OLDUĞUNU ANLATMIŞTIM.

BÖYLE BİR DENEME ÇOK PAHALIYA MAL OLDU ANLAŞILAN. SONUÇLARI ORTADA.

BUNU BIRAKALIM DA NE YAPACAĞIMIZI DÜŞÜNELİM.

BİR DAKİKA AKUMAN!

YEŞİLOK, SEN BU ADAMIN MÜZEDEN BİR ŞEYLER ÇALDIĞINI SÖYLEMİŞTİN

EVET... ÖĞRENDİĞİME GÖRE MÜZEDEN...

"DELHİ YILDIZI" ADINDA ÇOK KIYMETLİ BİR ELMAS ÇALINMIŞ!

TAMAM! YILDIZLAR HAKİMİ O YILDIZI ÇALMIŞ...

MODUS OPERANDUS İLE...

YA BAŞKA YILDIZLARI DA ÇALMAYA KALKARSA...

HEMEN ONU BULMAYA ÇALIŞMALIYIZ...

EVET! BURADA BÖYLE ELİ KOLU BAĞLI DURMAK CANIMI SIKIYOR!

AKUMAN, SEN DENİZDE SUPİ DE GÖKTE ARAŞTIRMAYAPIN!

MODUS OPERANDUS: HIRSIZIN KULLANDIĞI YÖNTEM...

BEN TÜM MÜZELERE BAKAYIM.

BEN DE KUYUMCULARI DOLAŞAYIM...

BEN DE ETRAFA BİR GÖZ ATARIM.

EVET ARKADAŞLAR. HAYDİ!

İŞ BAŞINA!

İYİ VE GÜÇLÜ BİR GRUP...

"GERÇEKTEN DE HEPİNİZ CANLA BAŞLA, ELİNİZ-DEN GELDİĞİNCE UĞRAŞIYORDUNUZ..."

AKUMAN LİMANLARI GEZİP ŞÜPHELİ GEMİLERE BAKIYORDU...

SÜPERMEN TELESKOBİK BAKIŞLARI İLE ETRAFI ARAŞTIRIYORDU...

FALKGÖRL TÜM MÜZELERİ TEK TEK GEZİYORDU...

ELASTOMEN TİYATROLARI ARAŞTIRIYORDU...

ATOM, TELEFON YOLU İLE BANKADA HESABI OLANLARA BAKIYORDU.

BANKA

TİYATRO
BAŞLAMA SAATİ
20:30

CORC H. MAYER - KIYMETLİ TAŞLAR

VE KIRMIZI ŞİMŞEK, TÜM KUYUMCU VE ELMAS SATANLARI GEZİYORDU.

"EVET... HEPİNİZ MÜKEMMEL BİR BİÇİMDE YILDIRIM GİBİ ÇALIŞIYORDUNUZ..."

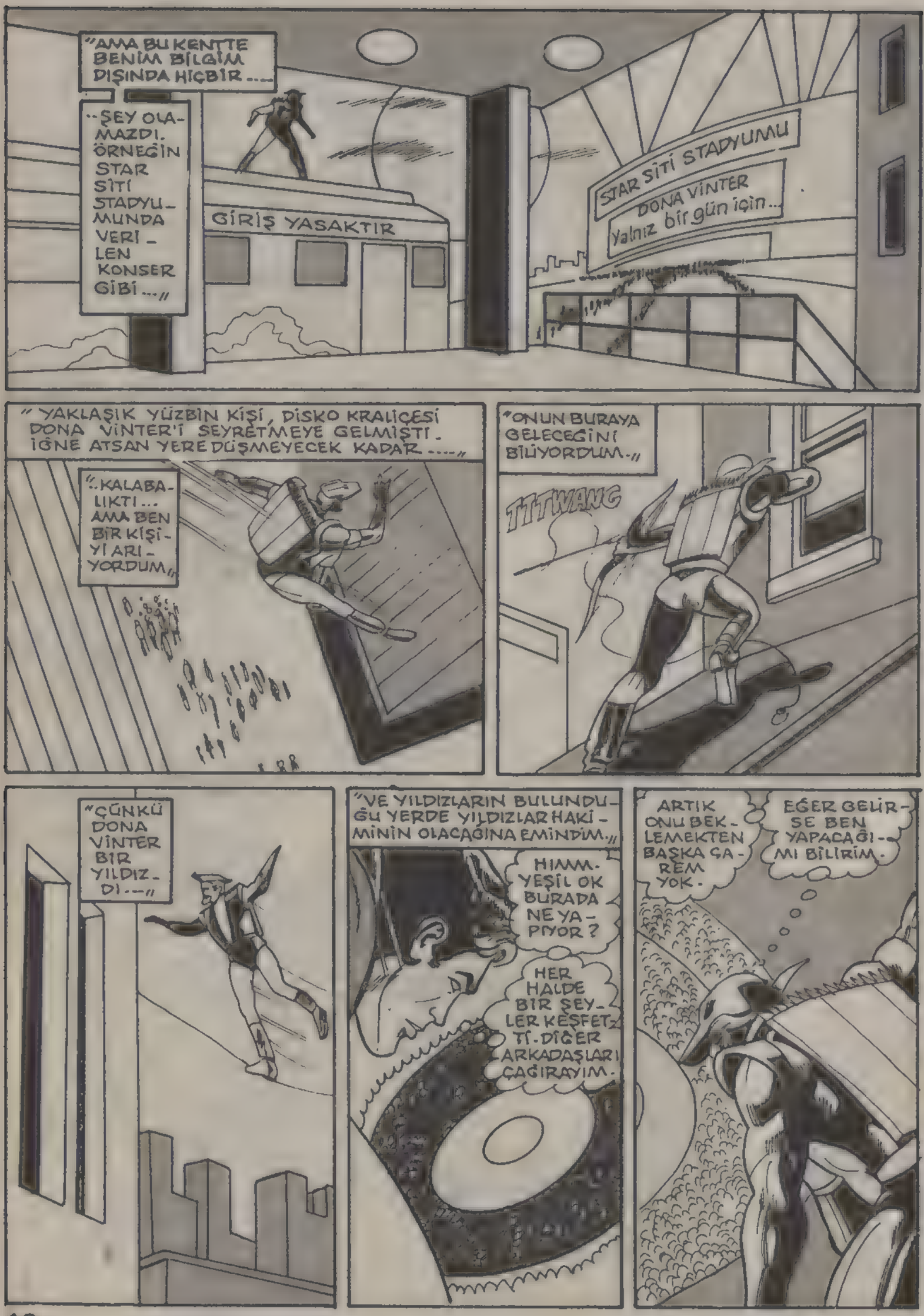
"AMA BU KENTTE BENİM BİLGİM DIŞINDA HİÇBİR ....
..ŞEY OLAMAZDI. ÖRNEĞİN STAR SİTİ STADYUMUNDA VERİLEN KONSER GİBİ ...//
GİRİŞ YASAKTIR
STAR SİTİ STADYUMU
DONA VİNTER
Yalnız bir gün için..
"YAKLAŞIK YÜZBİN KİŞİ, DİSKO KRALİÇESİ DONA VİNTER'İ SEYRETMEYE GELMİŞTİ. İĞNE ATSAN YERE DÜŞMEYECEK KADAR ....."
".KALABALIKTI... AMA BEN BİR KİŞİYİ ARIYORDUM."
"ONUN BURAYA GELECEĞİNİ BİLİYORDUM."
TITWANG
"ÇÜNKÜ DONA VİNTER BİR YILDIZDI..."
"VE YILDIZLARIN BULUNDUĞU YERDE YILDIZLAR HAKİMİNİN OLACAĞINA EMİNDİM."
HIMM. YEŞİL OK BURADA NE YAPIYOR?
HER HALDE BİR ŞEYLER KEŞFETTİ. DİĞER ARKADAŞLARI ÇAĞIRAYIM.
ARTIK ONU BEKLEMEKTEN BAŞKA ÇAREM YOK.
EĞER GELİRSE BEN YAPACAĞIMI BİLİRİM.

"DERKEN IŞIKLAR YANDI VE ÇOK GÜZEL BİR KADIN SAHNEYE ÇIKARAK ŞARKI SÖYLEMEYE BAŞLADI. GERÇEKTEN ÇOK GÜZEL BİR KADINDI."
"TİPİM OLMADIĞI HALDE BEN BİLE ZEVKLE İZLİYORDUM ONU ..."
"ANİDEN BİR YILDIZ YERE DOĞRU KAYDI."
"BU, O ARADIĞIM ADAM OLMALIYDI."
İŞTE, TAM İSTEDİĞİM NOKTAYA GELDİ ...
YOO! HAYIR!.. HER ŞEYİ MAHVEDECEKTİNİZ!..
BAKALIM SENİN İÇİN NE KADAR FİDYE ÖDEYECEKLER, KÜÇÜK HANIM?..
AMA BUNLAR BENİM ÜSTÜME DOĞRU...
..GELİYORLAR.

"BEN YALNIZCA SEYRETMEYE BAŞLADIM. YAPACAĞIM BİR ŞEY YOKTU. İLK IŞINLAR..."

"..FALK-GÖRL'E RASTLAMIŞTI..."

TSSSARM

"İKİNCİSİ, SÜPERMEN VE ELASTOMEN'İ BULMUŞTU. BEN ONU TAM..."

"..ETKİSİZ KILACAKTIM Kİ SİZ SALDIRMIŞ OLDUNUZ."

"SÜPERMEN, BU IŞINLARLA GÜCÜNÜ KAYBETMİŞTİ."

"OLAYI SEYREDEN HERKES PANİK İÇİNDEYDİ."

"ZİRA SONUÇ, BİR FACİA OLABİLİRDİ..."

"HEPİNİZ SÜPERGÜÇLERİNİZE GÜVENİYORDUNUZ. AMA HİÇBİRİNİZ DE..."

"..KAFANIZI KULLANMAYI DÜŞÜNMEDİNİZ..."

"SONUNDA KARARIMI VERDİM VE UZUN ZAMANDANBERİ..."

"..DÜŞÜNDÜĞÜM ŞEYİ GERÇEKLEŞTİRDİM."

FTOOM

NE? NE OLUYOR?

"HATIRLIYOR MUSUNUZ, SINAPER NE DEMİŞTİ? BU YENİ YILDIZLAR HAKİMİ, YILDIZLARIN GÜCÜNÜ ÇALIYORDU -- O HALDE ----"

"..YILDIZLARIN IŞIK YANSIMASI ÖNLENİRSE BU GÜCÜ ORTADAN KALKACAKTI --"

"BEN DE BU IŞINLARI YOK EDİCİ BİR MADDE KULLANDIM."

BÖYLECE DURUMA HAKİM OLMUŞTUM. ASLINDA ÇOK BASİT BİR ŞEYDİ...

AMA HİÇBİRİNİZİN AKLINA GELMEMİŞTİ.

İŞTE, ADALET KOMİSYONUNU TERKETMEMİN NEDENLERİNDEN BİRİ DE BU OLAYDIR.

GÖRÜLÜYOR Kİ GERÇEKLERDEN BİRAZ SAPIYORUZ!.

HEPSİ BU KADAR. ŞİMDİ DİNA'YI GÖRMEYE GİDECEĞİM. DOKTOR YENİDEN SAĞLIĞINA KAVUŞACAĞINI SÖYLÜYOR. SAKİN BİR HAYAT YAŞAMALIYMIŞ. İKİMİZ SAKİN BİR ŞEKİLDE MUTLULUĞU TADACAĞIZ

AMA HİÇ KİMSEYİ SUÇLAMIYORUM. NE SİZLERİ, NE KENDİMİ -- ARTIK BU BİRLİĞİN GEREKLİ OLDUĞUNA ESKİSİ KADAR İNANMIYORUM.

HOŞÇA KALIN.

AUS

R

BU MACERANIN SONU

ELEMENT ADAM

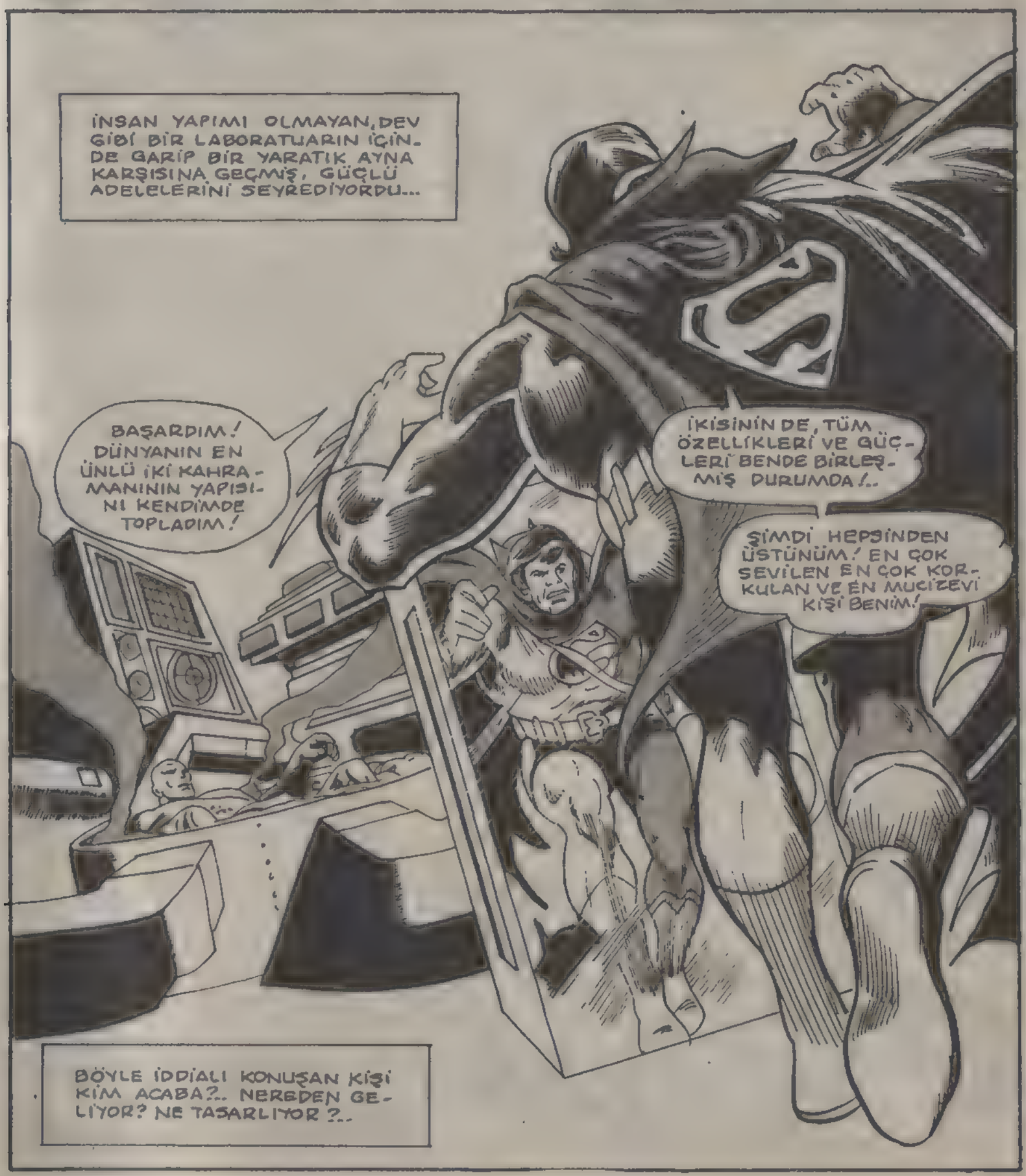

AMAN YARABBİ? BU YÜZ? BU HAYVANİ KAFA? BU YAVANIN, TA KENDİSİ... BİR ZAMANLAR SİMON STEG İSİMLİ BİR DAHİ FİZYOLOG ONU BİR BATAKLIKTA BULMUŞ... SONRA TEKRAR YAŞAMA DÖNDÜRMÜŞTÜ... İLK ÇAĞ'DAN KALMA BİR ADAMDI

İŞTE ARADIĞIM TEST BUYDU!..

SÜPERMEN VE BETMEN'IN KARŞILAŞTIRILMASI!..

MAGAZİN

URU

ÜGİSİ DAHA GÜÇLÜ?..
ERMEN Mİ BETMEN Mİ

KUVVET		ZEKA		RÖNTGEN BAKIŞI	AKROBATİK YAPI
HIZ		KEŞİF GÜCÜ		YARALANMAMA ÖZELLİĞİ	YAKIN DÖĞÜŞ
CESARET		DAYANIKLILIK		KIZGIN IŞINLI BAKIŞLAR	SEZGİ YETENE
GÜÇ		REFLEKS		UÇMA GÜCÜ	MASKE TAŞIM ÖZELLİĞİ

BU KÖTÜ GÖRÜNÜMÜMÜ ORTADAN KALDIRMALIYIM! SAFİR BENİ GÖRDÜĞÜ ANDA GERÇEK SEVGİLİSİNİN....

..BEN OLDUĞUMU ANLAMALI! GERÇEK KAHRAMANININ BEN OLDUĞUMU!.. METAMORFO'YU SEVMEKTEN VAZGEÇMELİ!

ŞU BİLGİSAYAR İLE, ÖNCE KENDİ DEĞERİMİ HESAPLAYAYIM!..

EFENDİ GELİYOR!

YAVA! İLKEL ADAM! NEREDESİN?

ELBİSELERİ GİZLEYEYİM!.. YOKSA EFENDİ BANA KIZAR!

BOĞUK BOĞUK SESLER, HAYKIRIŞLAR VE BİR VOLKAN PATLAMASINA BENZEYEN BİR SES DUYULDU.

BİLGİSAYAR ÇOK GÜÇ BİR PROBLEMLE KARŞILAŞTI GALİBA! ŞAŞKINA DÖNDÜ ZAVALLI!..

UUURRRSSSCH

DEPODAKİ SİHİRLİ SUDA DA BİR REAKSİYON OLUYOR!..

RRROOORGGGUIIRR!

BİRKAÇ DAKİKA SONRA, BİRİSİ ORTAYA ÇIKTI...

OFFF! AHHH!.. HER YANIM AĞRIYOR!

METAMORFO! NELER OLUYOR?..

SELAM STEG! ŞİFA SUYUNDAN NİHAYET ÇIKTIM! İNŞALLAH NORMAL HALİME DÖNMÜŞÜMDÜR!

TANRIM! SEN ÇOK DEĞİŞİK BİR ŞEY OLMUŞSUN!.. SÜPERMEN VE BETMENİN BİR KARIŞIMI!..

ŞAKA MI YAPIYORSUNUZ?.. AMA...

AAAHHH! GERÇEKMİŞ! BEN... BEN NE OLDUM BÖYLE?

HİÇBİR ŞEY ANLAYAMIYORUM! NASIL OLABİLİR BU?..

BİR DAKİKA STEG! BEN ANLIYORUM GALİBA!

BU ADAM YAPTI BUNU!..

YAVA!

METAMORFO!.. PANZER DOLABINI BİR YUMRUKTA DELDİN!.. ÇOK GÜÇLÜSÜN!.. YOKSA...

..SÜPERMEN'İN GÜCÜNE DE Mİ SAHİP OLDUN?..

AFFEDİN EFENDİM! KÖTÜ BİR ŞEY YAPMAK İSTEMEDİM. O ELBİSELER SUYUN İÇİNE DÜŞTÜ!

BİLGİSAYARA BU APTALCA TEST BİLGİLERİNİ KİM VERDİ PEKİ?..

ŞİMDİ HERŞEYİ ANLIYORUM! BİLGİSAYARI, VERİLEN BİLGİLERİ PROGRAMLAYIP ŞİFA SUYUNA İLETMEK ÜZERE AYARLAMIŞTIM!

BU GERİ ZEKALI, BİLGİSAYARA, SÜPERMEN VE BETMEN'İN BİLGİLERİNİ VERİNCE BİLGİSAYAR KENDİLİĞİNDEN PROGRAM YAPTI. ELBİSELERİ DE HAVUZA ATINCA....

KRAAAT

-- HAVUZDA BULUNAN METAMORFO, PROGRAMLANAN KİŞİLERLE ÖZLEŞTİ..!

NELER YAPACAĞIMI BİR GÖRÜN BAKALIM!..

SÜPERMEN GİBİ UÇABİLİRSİN!..

YOK, YOK! BETMEN'İN KEMENTİ İLE BU GERİ ZEKALIYI YAKALAMA DAHA ZEVKLİ!

ELİM, ÇELİK BİR VİNÇ HALİNE GELDİ!.. DEMEK ELEMENT ADAM OLMA ÖZELLİĞİMİ DE YİTİRMEMİŞİM!..

BUGÜN SÜPER BİR DEVİN DOĞUM GÜNÜ!..

EVET. SÜPERDEV DOĞMUŞTU... VE ARDINDAN, TÜM DÜNYANIN GÖZLERİ BU YENİ KAHRAMANA ÇEVRİLMİŞTİ...

REKS! HİÇBİR ŞEY ANLAMIYORUM. METAMORFO'YKEN ŞANSIZDIN. ŞİMDİ İSE BU HALİNLE HERKESİ ETKİN ALTINA ALIYORSUN!

HAKLISIN SAFİR! ESKİDEN ÇOK ÇİRKİNDİM!.. AMA ŞİMDİ....

..DÜNYANIN TAPTIĞI İKİ KAHRAMANIN KİMLİĞİNİ ÜZERİMDE TAŞIYORUM!

HERKESİN BİLDİĞİ GİBİ, SÜPERMEN, ÇOK ESKİDEN OKYANUSTA KAYBOLAN ATOM BOMBASINI HENÜZ BULAMAMIŞTIR!..

ANCAK, BOMBA HER AN PATLAYABİLİR! BU DÜNYAMIZ İÇİN ÇOK BÜYÜK BİR FELAKET OLUR! DÜNYANIN SONU BİLE DENEBİLİR!..

TANRIM! REKS SEN YARDIM EDER MİSİN?

NE..?. BEN Mİ?

SÜPERDEV OLARAK BAŞARABİLİRSİN!

SÜPERMEN'E YARDIM ETMELİSİN!

EVET, HAKLISIN! HEM BENİM HİÇ KİMSEDE BULUNMAYAN ÜÇ SÜPER KİŞİLİĞİM BİRDEN VAR!..

OYLEYSE HAYDİ YOLA! HURRA!

BİRKAÇ DAKİKA SONRA DÜNYANIN DİĞER YARIM KÜRESİNDE...

BOMBAYI MI ARAMAK İSTİYORSUN ELEMENT ADAM? BEN BİLE BULAMADIM... HİÇ UMUTLANMA!

ZAMAN ALEYHİMİZE İŞLİYOR SÜPERMEN!..ONA DA BİR ŞANS VER!..

İSTERSEN SEN DE ONU TAKİP ET!.. BÖYLECE DAHA ÇOK ŞANSIMIZ OLUR!

BİRKAÇ SANİYE SONRA OKYANUSUN DİBİNDE...

BEN BURALARA BAKTIM. BOŞUNA ZAMAN KAYBEDİYORUZ!

PÖH!.. ŞİMDİ NE YAPACAĞIMI BİR BİLSE!..

ELLERİMİ DEV BİR KEPÇE HALİNE SOKARAK, DENİZİN DİBİNDEKİ KUMLARIN ALTINI....

--ARAYACAĞIM TAMAM İŞTE! BİR ŞEYE ÇARPTIM!... SANKİ MADENİ BİR CİSİM GİBİ!..

SÜPER GÜCÜNÜ DE KULLANARAK, KOLLARINI ÇELİK KEPÇE ŞEKLİNE SOKUP, YILLARDIR ORADA DURAN BOMBAYI ÇIKARTTI...

AMAN DİKKAT EDEYİM! SARSINTIDAN PATLAYABİLİR!..

HEMEN ARDINDAN

METAMORFO, BİZİ BİR FELAKETTEN KURTARDIN!.. BÜYÜK BİR İŞ BAŞARDIN!..

POZUNUZU BOZMAYIN AMİRALİM! BU GÖRÜNTÜLERİ TÜM DÜNYAYA İLETİYORUZ!..

İYİ BİRİŞ BECERDİN AMA, SEN BİR KOPYASIN! BUNU AKLINDAN ÇIKARMA!

KOPYA MI? HİÇ DE DEĞİL SÜPERMEN! DU İŞİ, AKLIM, GÜCÜM VE KİMYA BİLGİMLE BAŞARDIM! YANİ SÜPERMEN, BETMEN VE METAMORFO BİR KİŞİ HALİNE GELDİ!

BENDEN GÜÇLÜ OLDUĞUNU MU SANIYORSUN, METAMORFO!

İNANMIYORSAN İSPATLAMAYA HAZIRIM!.. UKALA, SEN DE!

NEFİS BİR POZ! İKİ SÜPER, KARŞI KARŞIYA!..

BENİ HİÇBİR ZAMAN YENEMEZSİN SÜPERDEV!

SEN YALNIZCA KENDİNİ BEĞENİRSİN! GÖREVİNİ BAŞARAMADIĞINDA OLUYORMUŞ DEMEK, ÖYLE DEĞİL Mİ?

SÜPERMEN GİDİYOR! BİRAZ ÖNCE DELİYE DÖNDÜ, ADETA!

ELEMENT ADAM İLE YENİ BİR MÜCADELEYE GİRİŞECEK GALİBA!..

GERÇEKTEN, YENİ VE ÇOK HEYECANLI BİR MÜCADELE BAŞLIYOR...

TÜM DÜNYA, BU YENİ KAHRAMAN İLE İLGİLENMEKTEYDİ...

OH, REKS! SENİNLE GURUR DUYUYORUM!

EVET KIZLAR... İŞTE SÜPERMEN'İN YAPAMADIĞINI BAŞARAN KAHRAMAN BU!

ŞURAYA BAK SAFİR! ÜÇÜNCÜ KİŞİLİĞİM BETMEN'İN DE YARDIMA İHTİYACI VAR!

GAZETELER MECMUALA

GOTHAM SİTİ POST
BETMEN SAKATLANDI

HARİKASIN!.. NE ZAMANDIR, GOTHAM SİTİ'Yİ GÖRMEK İSTİYORDUM ZATEN! HEMEN GİDELİM

HEMEN SONRA, GOTHAM SİTİ'DE...

YARDIM ÇAĞIRIMIZI ALDIN DEMEK! DURUM ÇOK KÖTÜ!.. BETMEN SAKATLANDI, AMA SEN...

HALÂ BİR KOLUM VAR BAY GORDON!..

BANA GÜVENMİYORMUSUNUZ?

GÜVENİYORUZ... AMA SEN METAMORFO GİBİ MÜCİZELER YARATAMIYORSUN!.. NEDEN SENİ RİSKE ATALIM?..

BU TAM ELEMENT ADAM'A GÖRE BİR İŞ!..

BETMEN, ÖNCE FİDYE PARALARININ VE ALTINLARIN TOPLANDIĞI YERDE GİZLENECEK. SOYGUNCULAR ONU GÖRÜR GÖRMEZ, KAÇMAYA ÇALIŞACAKLAR!..

..AMA TAM O ANDA, BİR FİŞEK ENSELERİNE YAPIŞACAK!

ÖNCELİKLE, ALTINLARI GİZLEDİKLERİ YERİ BULACAKSINIZ!.. SONRA, ORAYA BİR KEDİ SESSİZLİĞİ İLE SÜZÜLÜRSÜNÜZ!..

BU ANLATTIKLARIN, ÇOCUK OYUNCAĞI!..

DAHA SONRA GOTHAM KENTİNİN ISSIZ BİR KÖŞESİNDE...
ALTIN SANDIĞINI BİRAZ DAHA KALDIRIN, ÇOCUKLAR!
WUPP-WUPP!
WUPP!
BİRKAÇ DAKİKA SONRA...
İŞTE ALTINLAR! BETMEN BİZE HİÇ BİR ŞEY YAPAMADI!
TERKEDİLMİŞ BİR DAĞ KULUBESİNDE...
EVET ÇOCUKLAR! REHİNEYİ ARTIK ÖLDÜREBİLİRİZ! FİDYEYİ ALDIK!
BUNU YAPAMAYACAKSINIZ!
PAU!
PAU!
PAU!
WAAAM!
TANRIM! ALTINLARIN İÇİNDEN BİR ADAM ÇIKIYOR!
ATEŞ EDİN!
SÜPERMEN GÜCÜ İLE SİZİ HAKLAMAK ÇOK BASİTMİŞ. BİRAZ DA BETMEN NUMARALARI DENEYELİM!

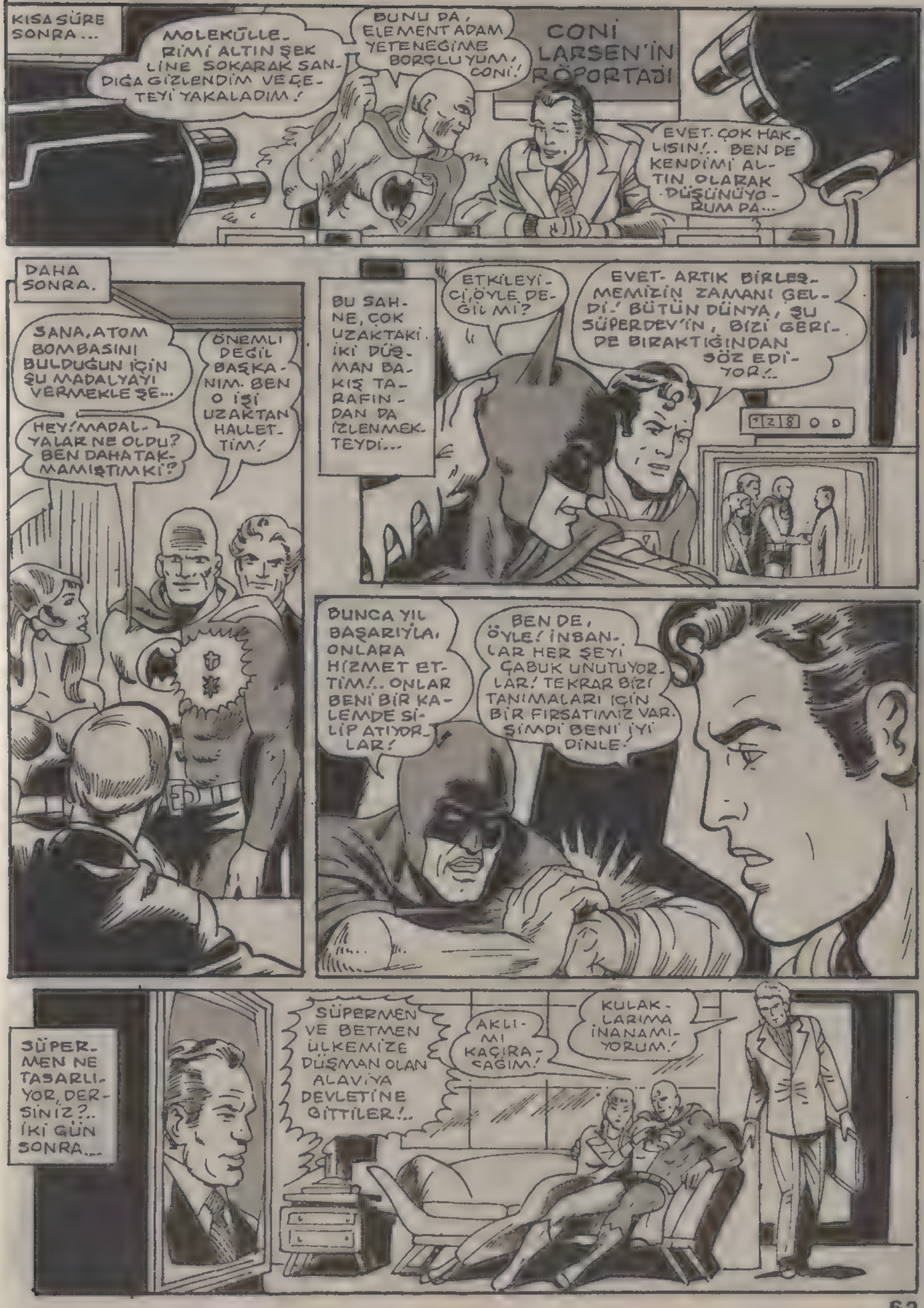
KISA SÜRE SONRA...
MOLEKÜLLERİMİ ALTIN ŞEKLİNE SOKARAK SANDIĞA GİZLENDİM VE ÇETEYİ YAKALADIM!
BUNU DA, ELEMENT ADAM YETENEĞİME BORÇLUYUM, CONİ!
CONİ LARSEN'İN RÖPORTAJI
EVET. ÇOK HAKLISIN!.. BEN DE KENDİMİ ALTIN OLARAK DÜŞÜNÜYORUM DA...
DAHA SONRA.
SANA, ATOM BOMBASINI BULDUĞUN İÇİN ŞU MADALYAYI VERMEKLE ŞE...
ÖNEMLİ DEĞİL BAŞKANIM. BEN O İŞİ UZAKTAN HALLETTİM!
HEY! MADALYALAR NE OLDU? BEN DAHA TAKMAMIŞTIM Kİ?
BU SAHNE, ÇOK UZAKTAKİ İKİ DÜŞMAN BAKIŞ TARAFINDAN DA İZLENMEKTEYDİ...
ETKİLEYİCİ, ÖYLE DEĞİL Mİ?
EVET- ARTIK BİRLEŞMEMİZİN ZAMANI GELDİ.' BÜTÜN DÜNYA, ŞU SÜPERDEV'İN, BİZİ GERİDE BIRAKTIĞINDAN SÖZ EDİYOR!..
BUNCA YIL BAŞARIYLA, ONLARA HİZMET ETTİM!.. ONLAR BENİ BİR KALEMDE SİLİP ATIYORLAR!
BEN DE, ÖYLE! İNSANLAR HER ŞEYİ ÇABUK UNUTUYORLAR! TEKRAR BİZİ TANIMALARI İÇİN BİR FIRSATIMIZ VAR. ŞİMDİ BENİ İYİ DİNLE!
SÜPERMEN NE TASARLIYOR, DERSİNİZ?.. İKİ GÜN SONRA...
SÜPERMEN VE BETMEN ÜLKEMİZE DÜŞMAN OLAN ALAVİYA DEVLETİNE GİTTİLER!..
AKLIMI KAÇIRACAĞIM!
KULAKLARIMA İNANAMIYORUM!

ŞU ANDA ALAVİYA'NIN DEVLET BAŞKANI RASTİNYAK İLE BERABERİZ!

RASTİNYAK! ÜLKESİNİ DİKTATÖRLÜK HALİNE GETİRMEK İSTEYEN BİR BİLGİN. KORKUNÇ BİR ŞEY BU!..

AMERİKALILAR! BİZİ İYİ DİNLEYİN!.. ÜÇ GÜNLÜK BİR DEV UĞRUNA, BİZİ KÜÇÜK GÖRDÜNÜZ! BU YÜZDEN BİZİ TERK ETTİK! ARTIK ALAVİYA İÇİN--

--ÇALIŞACAĞIZ!

DUYDUNUZ MU? BU BENİM SUÇUM! ONLARI BEN KÜÇÜK DÜŞÜRMEK İSTEDİM!

SEN HİÇBİR ŞEY YAPAMAZSIN. BU, KÖTÜ BİR OLAY, O KADAR!

EFENDİM... DEVLET BAŞKANIMIZ TELEFONDA!

VE SONRA, BEYAZ SARAY'DA.

SÜPERMEN VE BETMEN, BÜTÜN GİZLİ SİSTEMLERİMİZİ AVUÇLARININ İÇİ GİBİ BİLİRLER!.. BU, RASTİNYAK İÇİN MÜTHİŞ BİR SİLAH!..

BÜYÜK BİR KRİZE GİRDİK DEMEKTİR!.. BU İŞİ BAŞIMIZA AÇAN SENSİN VE SEN TEMİZLEYECEKSİN!

AMA BANA KIZGINLAR... BENİ DİNLEMEZLER Kİ!..

BENİ İLGİLENDİRMEZ! ONLARI GERİ GETİR! ÖLÜ VEYA DİRİ GERİ GETİR!..

PEKALÂ! GETİRECEĞİM!

RADARLARI ÇOK GÜÇLÜDÜR AMA, RADARLARA YAKALANMADAN, ALAVİYA'YA GİRMENİ, SAĞLAYABİLİRİZ!..

ERTESİ GÜN ALAVİYA-NIN EN BÜ-YÜK UZAY ARAŞTIRMA MERKEZİNDE.

SATALİT DELTA'DA BİR ARIZA VAR!..ONU ONARIM MER-KEZİNE YOL-LAYALIM!..

AYNI ANDA-

STEG'İN FİKRİ ÇOK GÜZELMİŞ DOĞRUSU!SATA-LİT'İN İÇİNE YERLEŞEREK, RAHATÇA BURAYA GELDİM!

ŞİMDİ İŞ BAŞINA!

RASTİNYAK'IN AV KÖŞKÜ VE DİNLENME EVİ OLARAK KULLANDIĞI KÖŞKTE...

BÖYLESİNE SIKI GÜVENLİK TEDBİRİ GÖRMEMİŞTİM!..

SÜPER HIZLA KOŞ-SAM BİLE, ELEKTROMAN-YETİK CİHAZLAR BENİ ALGILAR! EN İYİSİ DİREK OLARAK DİKTATÖRÜN MİDESİNE İNMEK!..

RASTİN-YAK'IN MİSAFİRLERİ-Nİ AĞIRLA-DIĞI, AV KÖŞKÜN-DE...

SİZDEN EN UFAK BİR ŞÜPHEM YOK! AMA.

BANA VERECEĞİNİZ BİL-GİLERİN DOĞRU OLDUĞUNU GÖSTERİN!

BÖYLECE, BANA BAĞLILIĞINIZI İSPATLAMIŞ OLACAKSINIZ! AMERİKA'NIN NÜKLEER SİLAHLARIN VE NÜKLEER DENİZALTILARININ BULUNDUĞU YERİ BANA, BİLDİRİN!..

BEN SİLAHLARIN YERLERİNİ BİLİYORUM! AMA DENİZALTILAR HAKKINDA...

ONLARIN YERLERİNİ DE BEN AVUCUMUN İÇİ GİBİ BİLİYORUM! ÖRNEĞİN, FLORA YAKINLARINDA, AÇIK DENİZDE...

ÇOK GÜZEL! GİZLİCE YAPMAKTA OLDUĞUM SÜPER SİLAHIM "TREPİDUS"U TAMAMLADIĞIM ANDA, ALAVİYA, TÜM DÜNYANIN BİR NUMARALI ÜLKESİ HALİNE GELECEK!

VE AMERİKA BİZİM KARŞIMIZDA TİTREYECEK!..

DOSTLARIM, KADEHİMİ ALAVİYA VE ONUN HÜKÜMDARLIĞI ŞEREFİNE KALDIRIYORUM!

ALAVİYA VE ONUN KURACAĞI EGEMENLİĞE!..

KRATSCH!

KURR!

PATSCH!

BU KADAR SAÇMALIK YETER!..

NE?..

SÜPER-DEV?!

NAMUSSUZ GAMMAZLAR! ÖNCE BUNUN BİR OYUN OLDUĞUNU SANMIŞTIM... AMA ŞİMDİ GERÇEK OLDUĞUNU ANLADIM!..

PEKİ, ŞİMDİ NE YAPACAKSIN?

BİZE KARŞI NE YAPABİLİRSİN Kİ?..

ÇOK BASİT! AMERİKA'YA GERİ GÖTÜRECEĞİM!..

UNUTMAYIN, SİZİN KADAR GÜÇLÜYÜM!

ELBETTE! AMA BİZİ YENSEN BİLE ÇOK GEÇ KALDIN!..

ÇÜNKÜ ARTIK, AMERİKA'YA OLAN BAĞLILIĞIMIZI YİTİRDİK!..

YETER! BOŞ YERE MEYDAN OKUMAYI BIRAKIN DA, ŞU DEV İLE SAVAŞIN ARTIK!..

EĞER SİZİ YENMEYİ BAŞARIRSA, ZATEN SİZE İHTİYACIM YOK DEMEKTİR!

HEMEN ARDINDAN.

ALAVİYA'NIN YENİ İCAT ETTİĞİ ŞU JET UÇAĞI İLE ONU MAHVEDEBİLİRİM!

ÜZÜLME RASTİNYAK! BU APTAL ADAM, BİZE RAKİP BİLE OLAMAZ!.. BETMEN! SEN BAŞLA!

BENİM SÜPER GÜCÜM YOK! NORMAL ŞARTLARLA SAVAŞACAĞIZ!

TAMAM MI?

TAMAM. ÇOK CENTİLMENCE. AMA SENİ HAYAL KIRIKLIĞINA UĞRATACAĞIM!

BELKİ HAKLISIN BETMEN... AMA HİÇ DE KOLAY OLMAYACAK...

BU JET ONU YETERİNCE KORKUTUR!..

İŞTE GELİYOR!.. ÇOK KOMİK BİR UÇAK ŞEKLİNE BÜRÜNMÜŞ!

KOMİK MI?.. BU HIÇ DE DOĞRU SEÇİLMİŞ BİR SÖZ DEĞİLDİ...

BU ADAMIN AKLINI BAŞINA GETİRECEĞİM!..

AMA...

PAMM! HUUUMM!!

VURDUM ONU!.. PARAM PARÇA OLDU!

HEMEN KENDİMİ YENİLEYEYİM!..

AZ SONRA.

TANRIM!.. ESKİ HALİNE DÖNDÜ!

GENE ÜSTÜNE GİDEYİM!

PAMM!

FFFUUUUSCH!

ŞİMDİ ONA SON NUMARAMI GÖSTEREYİM!

AYNI ANDA...

ÖHHÖ!.. BENİ KORKUNÇ BİR GAZ BULUTUNA SOKTU!..

AŞAĞIYA ATLAMAK ZORUNDAYIM!.. BU HERİFLE YERDE DAHA RAHAT DÖĞÜŞÜRÜM!

BİRKAÇ DAKİKA SONRA...

DÜNYANIN EN MODERN TANKLARINDAN BİRİ!

RASTİNYAK, BENİM KULLANMAM İÇİN HAZIRLADI HER HALDE!

LASER TOPU BİLE VAR! DEV'İN HİÇ ŞANSI KALMADI!

KLANG KLANG!

ZZAAPP!

YOK OLDU! ONU ÖLDÜRDÜM GALİBA!

PANZERE BİR ŞEYLER OLUYOR?!

KRAAAANKK! GNRRRR!

PANZER TUZAĞIM HOŞUNA GİTTİ Mİ?..

GNNRRR!

RRKKKK!

DUR BAKALIM ALLAHIN CEZASI!.. DAHA İŞİM BİTMEDİ!..

DAHA SONRA.

EN İYİSİ YUMRUK YUMRUĞA DÖĞÜŞELİM!..

SONUNU SEN HAZIRLADIN!

PERİN BİR UYKUYU HAK ETTİN ARTIK!

PES EDİYOR MUSUN?

UNNGGH! PES! PES! YENİLDİM KABUL!..

EVET, SÜPERMEN DÜŞMANINIZ BETMEN'İ YENMEYİ BAŞARDI!

AMA BENİ YENMESİ PEK KOLAY OLMAYACAK!..

VE ŞİMDİ, DEVLERİN DÖĞÜŞÜ BAŞLAMAKTAYDI... SÖZ KONUSU OLAN DA AMERİKANIN ŞEREFİYDİ...

KIZGIN IŞINLI BAKIŞLARIMIN KARŞISINDA KİMSE DURAMAZ ELEMENT ADAM!

ALLAH ALLAH! SIVIYKEN BİLE, ÇOK GÜÇLÜ!..
WA AANGG!
SÜPERMEN, KAYALIK BİR DAĞ PARÇASINI KOPARTTI VE..
VAY CANINA! SÜPERMEN KAFAMA BİR DAĞ PARÇASI FIRLATTI!
VE, DÜNYA PARÇALANMIŞÇASINA ÇIKAN BÜYÜK BİR GÜRÜLTÜYLE SÜPERDEV'İN ÜSTÜNE DÜŞTÜ...
BAKALIM BUNA NE YAPACAKSIN!
WWWAAAAAMMMPPAAAAM!
AMA ANİDEN.
ŞU DAĞ NUMARASI ÇOK GÜZELDİ! BANA İYİ ANTREMAN OLDU!..
HOLLERA DIIII JOOOOOOO
TİTREŞİMLER! ŞARSILIYORUM!
EN İYİSİ SENİ UZAYA POSTALAYALIM!
HOLDRIIIIIIOOOOOOO!
APTAL HERİF!
BENİ YENEBİLECEĞİNİ SANIYOR!..

DOĞRUSU ÇOK İYİ BİR DÖĞÜŞ ÇIKARTTI!.. BENİ DE ÇOK YORDU!.. NEYSE, BİR DAHA....

GERİ.....

DÖNEMEZ!

UUUNGGGH

PRAM

DÜNYA ETRAFINDA ATTIĞIM TUR TAMAMLANDI. DÖĞÜŞÜMÜZE DEVAM EDEBİLİR MİYİZ?

EEE! YETER ARTIK! SANA YAPACAĞIM KORKUNÇ ŞEYLER İÇİN SORUMLULUK KABUL ETMİYORUM!

BENİM SANA YAPACAKLARIM İSE TAMAMEN KİMYASAL ŞEYLER!

HEMEN SEVİNME!.. BENİ YAKALAMAK O KADAR KOLAY DEĞİL!.. GÜCÜME DAYANABİLECEK METAL YOKTUR!

APTAL! BU METAL DEĞİL!.. ŞEKER KRİSTALİ, KÖMÜR, HİDROJEN VE OKSİJENDEN YAPILMIŞ BİR BİRLEŞİM!

ODA NE? ETRAFIM BİR MADDE İLE SARILDI!

CAM GİBİ SERT! DIŞARI ÇIKAMIYORUM!

ÜSTELİK... ANTİMETAL!.. BİR VAKUM GİBİ HAREKET EDER!.. ATTIĞIN YUMRUKLAR BU YÜZDEN ETKİSİZ KALIYOR!

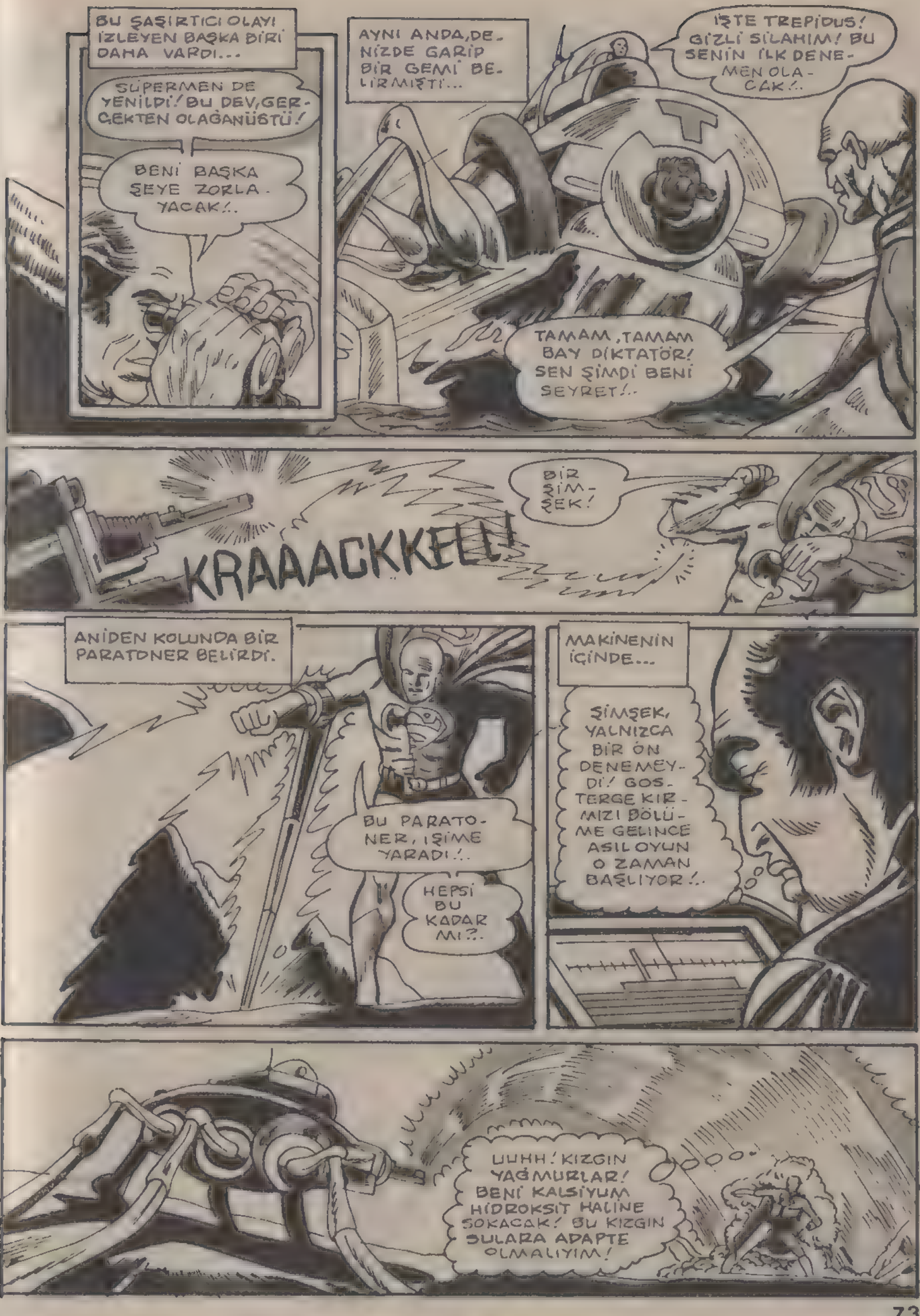
BU ŞAŞIRTICI OLAYI İZLEYEN BAŞKA BİRİ DAHA VARDI...
SÜPERMEN DE YENİLDİ! BU DEV, GERÇEKTEN OLAĞANÜSTÜ!
BENİ BAŞKA ŞEYE ZORLAYACAK!..
AYNI ANDA, DENİZDE GARİP BİR GEMİ BELİRMİŞTİ...
İŞTE TREPİDUS! GİZLİ SİLAHIM! BU SENİN İLK DENEMEN OLACAK!..
TAMAM, TAMAM BAY DİKTATÖR! SEN ŞİMDİ BENİ SEYRET!..
KRAAACKKKEL!
BİR ŞİMŞEK!
ANİDEN KOLUNDA BİR PARATONER BELİRDİ.
BU PARATONER, İŞİME YARADI!..
HEPSİ BU KADAR MI?..
MAKİNENİN İÇİNDE...
ŞİMŞEK, YALNIZCA BİR ÖN DENEMEYDİ! GÖSTERGE KIRMIZI BÖLÜME GELİNCE ASIL OYUN O ZAMAN BAŞLIYOR!..
UUHH! KIZGIN YAĞMURLAR! BENİ KALSİYUM HİDROKSİT HALİNE SOKACAK! BU KIZGIN SULARA ADAPTE OLMALIYIM!

BU KEZ.
İBRE KIRMIZIYA GELDİ! ŞİMDİ DE DEĞİŞİK BİR AKIM DENEYELİM!
NE?.. ISI DÜŞTÜ AMA ŞİMDİ DE HER YANIM TİTRİYOR!.. NELER OLUYOR?
BÖYLECE DEV, YERE YUVARLANMIŞTI.
KAZANDIM! TREPİDUS ONU DURDURDU!
BENİM DEHAM, SENİN SÜPER GÜCÜNDEN DE ÜSTÜNMÜŞ!
TREPİDUS'UN SİLAHLARI, ONU ETKİSİZ HALE GETİRDİ!
SON OLARAK ONA ÖYLE BİR KORKU ŞOKU YAŞATTIM Kİ, KENDİ KENDİNİ YOK ETTİ!..
BU ASLINDA, TREPİDUS'UN DEĞİL BENİM ZAFERİM!
GÖRÜNMEZ KORKU DALGALARI YAYMAYI BAŞARDIM! BU DALGALAR, DEV'İN TÜM SAVUNMA VE KAÇMA GÜDÜLERİNİ, BİR PANİK HALİNE SOKTU!..
BİLİYORUM! BİLDİĞİM BİR BAŞKA ŞEY DE GÜCÜME KARŞI KOYABİLECEK, MADDENİN VEYA ANTİMADDENİN OLMADIĞI!..
TANRIM! DIŞARI ÇIKABİLDİN!
BENİ HAFİFE ALMAK BÜYÜK BİR APTALLIKTI!

NE YAPIYORSUN? DELİRDİN Mİ?
SENİN ŞU TEHLİKELİ CİHAZINI YOK EDİYORUM!
DEMEK HEPSİ NUMARAYDI! SİZ HAİN DEĞİLSİNİZ!..
NİHAYET HER ŞEYİ ANLADINIZ, EFENDİM!
AMA... HERŞEY BİTMEDİ DAHA! BENİM ÜLKEMDEYİZ VE SİZİ İSTEDİĞİM AN TUTUKLATABİLİRİM!
AMA BU GİZLİ CİHAZ İLE DÜNYA MİLLETLERİNE KARŞI SUÇ İŞLEDİĞİN İÇİN, ASIL BİZ SENİ TUTUKLAYACAĞIZ!..
BETMEN!
BENİ NEREYE GÖTÜRÜYORSUNUZ?..
BİRLEŞMİŞ MİLLETLERE!.. BU ÜSTÜN GÜCÜNÜ BARIŞÇIL AMAÇLARLA KULLANMANIN YOLLARINI GÖSTERECEĞİZ!
NEV YORK 'TA...
RASTINYAK, İLGİLİ MAKAMLARCA, YARGILANIYOR!..
UUHH! BAŞIM ÇATLIYOR! BETMEN... SÜPERMEN... HAİN DEĞİLDİNİZ DEMEK!

BU MACERANIN SONU

Kurtar beni Süpermen

İLÜSTİN' DA UZAY ARAŞTIRMA MERKEZİNDE TELAŞLI BİR HAVA ESMEKTEYDİ

DÜN GECEDEN BERİ KARTIR İLE TÜM BAĞLANTIMIZ KESİLDİ SÜPERMEN. BU İŞE HİÇ BİR MANTIKLI AÇIKLAMA GETİREMİYORUZ.

ÜSTELİK BİZİ NEDEN ARAMADIĞINI DA BİLMİYORUZ.

KARTIR İÇİNDE BULUNDUĞU "ARGO" İLE TAM 100000 MİL YÜKSEKTE TEK BAŞINA KALDI. TEK TESELLİMİZ MONİTÖRDE GÖRÜNEN KALP ATIŞLARI. HİÇ OLMAZSA YAŞADIĞINI BİLİYORUZ.

ONA BİR TEK SEN YARDIM EDEBİLİRSİN.

BİZİM BUNU BAŞARMAMIZA OLANAK YOK!

PEKİ BİLİMSEL VERİLER NELER?

OKSİJENİ SEKİZ SAAT İÇİNDE TÜKENECEK! İŞTE O ZAMAN KARTIR'IN YAŞAMA ŞANSI KALMAZ.

MERAK ETMEYİN. ASTRONOTUNUZU DERHAL KURTARACAĞIM.

SÜPERMEN BİR AN OLSUN METROPOLİSLİLERİN GÜVENİNİ SARSMAMIŞTIR. BU YÜZDEN BİR İŞİ BAŞARAMIYACAK GİBİ GÖRÜNSE DE ASLINDA ÖYLE OLMADIĞINI AKLINIZDAN ÇIKARMAYIN.

APOLLO UÇUŞ-LARINDA HEDEF, DİREK AYA İNMEK-TİR. ARGO'NUN DA UÇUŞTAN ÖNCE İYİ BİR TEST EDİL-MESİ GEREKİRDİ.

ŞU AN KARTIR KOS-KOCA UZAYDA. TEK BAŞINA!

ONU DERHAL KURTARMALIYIM!

YÜCE KRİPTON!

UZAY UÇUŞ MERKEZİNE GERİ DÖNÜYORUM!

BİR GÜÇ BENİ GERİ ÇEKİYOR!

ASTRONOT KARTIR UZAYIN BOŞLUĞUNDA YALNIZ VE TERKEDİLMİŞ BİR DURUMDA BEKLİYOR. SABIRLA BİR KURTARICI BEK-LİYOR. PEKİ NEDEN SÜPERMEN ONA YAR-DIM EDEMİYOR? NEDEN YARI YOLDAN GE-Rİ DÖNDÜ?

SÜPERMEN! NE ÇABUK GERİ DÖNDÜN? PEKİ KARTIR NEREDE?

GER. ÇEKTEN SEN Mİ SİN?

HİÇ BİR ŞEY YAPAMA. DIM!

BU OLANAKSIZ! SÜPERMEN OLDU. ĞUNA GÖRE ONU KURTARABİLİRSİN!

GÜZEL KONUŞUYORSU. NUZ AMA BOŞ LAFLAR BUN. LAR!

KUR. TARMAK ZORUNDA. SIN!

KARTIR ORTALARDA YOK...

ONU BU YÜZDEN KUR. TARAMADIM.!

NE DEDİĞİNİ BİLİYOR MUSUN SEN?

DUYDUK. LARIM DOĞRU OLAMAZ!

BU ADAM DÜNYAYI KORU. YACAK HA?

TÜYLER ÜRPERTİCİ BİR BAŞLIK: " SÜPERMEN ASTRONOT KARTIR'I ÖLÜME TER KETTİ!"

SÜPERMEN.. ASTRONOTU... KURTARMAYI... REDDEDİYOR...

DELİCE BİR ŞEY BU.!

SÜPERMEN BUNU YAPAMAZ.!

PEKİ, YA DOĞRUYSA?

TAXI

BAŞYAZAR PERİ VAYT'IN ODASIN.. DAYIZ...

BÖYLE BİR HABERİ YAZMAK ZORUNDA KALDIKLARI İÇİN TÜM GAZETECİLER MESLEKLERİNE LANET EDİYORLARDIR.!...

SÜPERMEN FİKRİNİ DEĞİŞTİREBİLİR... BENCE ONU KADERİNE TERKEDEMEZ.!

SÜPERMEN KARTIR'I İDAMA MAHKUM ETTİ

BU HABERLER ŞEHİRDE BÜYÜK BİR PANİK YARATTI...

MORGIN EDGE . ÖZEL BÜ. ROSUNDA DERİN DERİN DÜŞÜNMEKTEYDİ.

DEYL PLANET GAZE. TESİNİN SAHİBİ VE GTV HABER STÜDYO. SUNUN BAŞKANI OLA. RAK, ŞU OLAYI BİR AÇIK. LIĞA KAVUŞTURMAK BENİM GÖREVİM...

BİR KAHRAMANIN KOR. KAKLIKLA SUÇLANMASI HALKIN ÇOK İLGİSİNİ ÇEKER. BU DA BASKIYI İKİ KATINA ÇIKARIR.

KAHRAMANLIK SIFATINI BİR ANDA ÖYLE BİR ÇAMURA BULARMIŞ Kİ, HER. KESİN GÖZÜNDEN DÜŞER.!

DÜNYA DEDİKODULAR İLE ÇALKALANIR. KEN, SÜPERMEN TEKRAR UZAYA GERİ DÖNMÜŞ. BU ARADA DA DENİZDEN BİR KAMAROTU KURTAR. MIŞTIR...

İYİ Kİ ŞU ZAVALLI DENİZCİYİ GÖRDÜM...

O DA NE ? TELESKOBİK BAKIŞLARIMLA ÇOK İLGİNÇ BİR ŞEY GÖR. DÜM...BİR SO. KAK KAVGASI...

İYİCE DE KIZIŞMIŞ. LAR...

ONLARI DURDURMALIYIM.!...

KÜÇÜK BİR DUŞ YAPSALAR İYİ OLUR.! HİÇ BİRİNE DE ZARAR VERMEZ. BU ARADA...

...DENİZCİYİ DE UYGUN BİR YERE BIRAKMA. LIYIM.

KAHRAMANIMIZ SÜPER GÜCLÜ. LE HAVADA UÇAN BİR SU DALGASI OLUŞTURDU..

BU NE OLABİLİR? YAĞ. MUR DEĞİL.. ÜSTE. LİK UÇAN BİR SU!

BİZİM ZAMANI. MIZDA BÖYLE ŞEY. LER AYIP SAYI. LIRDI KOM. SUM!

NE KORKUNÇ GÜRÜLTÜ ÇIKA. RIYORLAR!

BUNLARIN HEPSİ DAYAK DÜŞMANI!

SSSSPPLLAASSHH

SÜPERMEN!

DALGAYI O GETİRDİ DEMEK?

HAYDİ ÇABUK KAÇIN BURADAN!

İYİ! SU KIZGINLIKLARINI BİRAZ YATIŞTIRDI BARİ!...

HEY! SÜPERKAHRAMAN!...

ÇOCUKLARA YAPTIĞIN İYİ, GÜZEL DE...

...ASIL GÖREVİNİ NEDEN YERİNE GETİRMİYORSUN?

NEDEN O ZAVALLI ASTRONOTU KADERİNE TERKEDİYORSUN?

NEDEN? NEDEN? NEDEN? NEDEN? NEDEN? NEDEN? NEDEN? NEDEN?

BÜTÜN İNSANLAR BANA KARŞI... ONLARA DURUMU NASIL ANLATABİLİRİM?

BİR KEZ DAHA DENİYEYİM...

SÜPERMEN TAM DÜNYA ATMOSFERİNİ GEÇTİĞİNDE...

AYNI ŞEY GENE OLDU.!

TAM UZAY KAPSÜLÜNE YAK-LAŞTIĞIM ANDA...

SANKİ BÜYÜK BİR GÜÇ BENİ GERİ İTİYOR. VE TELESKOBİK BAKIŞLARIMDA ETKİSİNİ KAY-BEDİYOR.!

ACABA BU BENİ ETKİ-LEYEN HANGİ TELE-PATİK GÜÇ? YOKSA ESKİ BİR DÜŞMAN MI? HER NEYSE BU BİLMECEYİ ÇÖZME-LİYİM...

BUNA MECBURUM..

BELKİ DE .. UZAY KAPSÜ-LÜNDE KRİP-TON TAŞI VARDIR...

PEKİ O ZAMAN İÇİNE NA-SIL GİRE-CEK?

HERHALDE BİR ŞEYLER DÜŞÜNÜYOR-DUR... BİR YOLUNU BULUR NA-SILSA!

KİMSE ONA BİR ŞEY YAPAMAZ!

ÇOK GÜÇLÜ AMA UZAYDA NE YAPACAĞI BELLİ DEĞİL!

GTV STÜDYOSUNUN ARKASINDA, GİZLİ BİR YERDE...

HERKES BANA OLAN GÜVENİNİ YİTİRDİ. BEN BİLE KENDİME GÜVENEMİYORUM!

BU BİLMECENİN ÇÖZÜMÜNÜ KLARK KENT OLARAK BULABİLİRİM BELKİ!

KENT! BAY EDGE ÇOK KIZGIN! HEMEN B STÜD. YOSUNA GİT! ÇABUK OL!

BİR BU EKSİKTİ!

ALLAH KAHRETSİN! KENT NERELERDEYDİN?

ÜÇ DAKİKA İÇİNDE KAMERA KARŞISINDA OLACAKSIN!

AMA BENİM PROGRAMUM ALTIDAYDI...

AKIL YÜRÜTMEYİ BIRAK! BU ASTRONOT HAKKINDA BİR HABER YAZDIM...

İŞTE BU YAZIYI SEN OKUYACAKSIN!

BİR KAÇ DAKİKA SONRA...

İŞTE "ARGO 1" İN YERİ TAM ŞURASI SAYIN SEYİRCİLER. UZAY ARAŞTIRMA MERKEZİNDEN ALDIĞIMIZ HABERE GÖRE ASTRONOTUN YALNIZCA DÖRT SAAT YAŞAMA ŞANSI KALDI.

ARGO 1

GTV

BİLMECELER GİTGİDE ÇOĞALIYOR. NEDEN ARGO, DÜN AKŞAM UZAYDA ANİDEN DURDU?

...VE NEDEN SÜPERMEN GÖREVİNİ YAPIP, ASTRONOTU KURTARMIYOR?

MİLYONLARCA İNSAN KLARK KENT'İ DİNLİYORDU. AMA HİÇ BİRİ, BU SÖZLERİ SÖYLEYEN KENT ONUN İÇİNDE DUYDUĞU IZDIRABI ANLIYAMAZDI.

SÜPERMENİN BU SORUMSUZLUĞUNUN ACISINI EN ÇOK KARTIR AİLESİ ÇEKMEKTEDİR. AS-TRONOTUN KARISI VE..

...ÇOCUKLARI... TEK BİR UMUTLARI VAR! DAHA ÇOK GEÇ KALMADAN SÜPERMENİN BABALARINI KURTARMASI...

GTV

BU KAHRAMANDAN ARTIK NE BEKLEYEBİLİRİZ SAYIN SEYİRCİLER?

CANI İSTEYİNCE İNSANLARA YARDIM EDİP, CANI İSTEYİNCE ONLARI ÖLÜME TERKEDECEK. BİZİM YAŞAMIMIZLA KUMAR OYNAMA HAKKINI SÜPERMENE KİM VERDİ?

YAYINDAN BİRAZ SONRA...

GTV

EDGE'NİN YAZISINDAKİ HER KELİME BİR ZEHİR GİBİYDİ!

BENİM İÇİN BUHABERİ OKUMAK BÜYÜK BİR İŞKENCEYDİ!

GÜZEL! DÖRT SAAT İÇİNDE SÜPERMEN ÜLKEDE EN ÇOK NEFRET EDİLEN ADAM OLACAKTIR. HELE KARTIR ÖLÜRSE BİR DAHA HİÇ KİMSE SÜPERMENİ GÖRMEK BİLE İSTEMEZ!

HEY! DUR BİR DAKİKA... KARTIR'I KURTARMANIN BİR YOLUNU BULDUM GALİBA. NEDEN DAHA ÖNCE DÜŞÜNEMEDİM?

ACELE ETMELİYİM!

2009 UZAY UÇUŞU BUGÜN YAPILIYOR

DİKKAT!
HAY GERİ ZEKALI ADAM! KENDİNİ TEKERLEKLERİN ÖNÜNE ATTI!

ANİ BİR FRENLE KAMYON DURDU.
OLAMAZ!
SCRREEEECCHH!

NEREDE? NEREYE KAYBOLDU BU HERİF? BU KADAR ÇABUK YOK OLABİLİR Mİ? YOKSA HAYAL Mİ GÖRDÜM?
AMA YOO! GERÇEKTİ EMİNİM!

BU ARADA SÜPERMEN ÇOK UZAKLARDAYDI.
GEREKLİ MALZEMELERİ ANCAK BİR YERDEN ALABİLİRİM!
BİR UZAY ARABASI YAPMAM GEREK!

HÜSTİN UZAY ARAŞTIRMA MERKEZİNDEYİZ...

AMA SUPİ..! SEN TÜM UZAY ARABALARINDAN DAHA HIZLI GİDERSİN.!

AÇIKLAMA YAPMAK İÇİN VAKTİM YOK. YALNIZCA ÜÇ SAATİM KALDI.!

SUS.! SUPİ'NİN İSTEDİKLERİNİ GETİR ÇABUK KARTIR'I KURTARMASI LAZIM.

BENİ ENGELLEYEN ŞEY BEYNİMDEKİ TELEPATİ GÜCÜNÜ KULLANIYOR...

AMA BU GEMİNİN İÇİNDEYKEN BENİ ETKİLİYEMEZ.!

ÇÜNKÜ SÜPER GÜCÜMÜ KULLANMIYORUM.!

BU GÜÇ ARACILIĞI İLE BANA ULAŞAMAZ.!

HEMEN ARDINDAN...

UZAY GEMİSİ KALKIŞA HAZIR!

UZAY ELBİSELERİNİ DE GİYERSEM SÜPERMEN OLMAKTAN ÇIKARIM!

SÜPERMEN YARALANMAZ Kİ ZATEN, NEDEN BU ELBİSELERİ GİYDİ?

ÜSTELİK OKSİJEN TÜPÜ DE ALDI YANLNA, OYSA O ZATEN UZAYDA NEFES ALA-BİLİR!

TELEPATİK GÜÇ SÜPERMEN OLARAK BEYNİMİ ETKİLİYORDU...

OYSA ŞİMDİ NORMAL BİR ASTRONOT GİBİYİM. SÜPER GÜCÜMÜ KULLANMIYORUM.

BÖYLECE UZAY GEMİSİ DÜNYA ATMOSFERİNDEN ÇIKIP UZAYA AÇILDI...

TAMAM! İKİ SAAT İÇİNDE ARGO'NUN BULUNDUĞU YERE GİDEBİLİRİM.

İNŞALLAH KARTIR'IN YAŞAM MADDELERİ HENÜZ TÜKENMEMİŞTİR.

HİÇBİRİ PLANIMIN NE OLDUĞUNU ANLIYAMIYOR.

ACABA NASIL BİR TEHLİKE İLE KARŞILAŞACAĞIM? DÜNYA VE AY ARASINDA BENİ GERİ İTEN GÜÇ NEYDİ? ŞİMDİ NE GİBİ BİR TEPKİ GÖSTERECEK?

İŞTE BUNLAR GÖZE ALDIĞIM RİZİKOLAR...

TAM İKİ SAAT SONRA...

ARGO GARİP BİR ENERJİ GİRDAPI İÇİNE GİRMİŞ...NASIL OLDU ACABA? DAHA ÖNCE HİÇ BÖYLE ŞEY GÖRMEMİŞTİM.

KARTIR HALA YAŞIYOR MU ACABA?

SÜPERMEN, BEYNİNE YERLEŞTİRDİĞİM TELEPATİK GÜCÜ AŞABİLECEĞİNİ Mİ SANIYORSUN?

BU SES DE NE? TELEPATİK BİR SES! KARTIR OLABİLİR Mİ BU?

NEDEN BENİ GERİ GÖNDERMEK İSTİYORSUN?

BENİM AMACIM SANA YARDIM ETMEK!

RÖNTGEN BAKIŞLARINLA BANA BİR BAK...

SEN KARTIR DEĞİLSİN... İNSAN OLAMAZ. SIN SEN...

DOĞRU SAYILIR! 20. YÜZYILDA BİR İNSAN GİBİ GÖ. RÜNMÜYORUM...

ŞU AN SEN BENİ 700 000. YILDAKİ BİR İNSAN ŞEK. LİNDE GÖRÜ. YORSUN...

ÇÜNKÜ BEYNİ. NE YERLEŞTİR. DİĞİM GÜÇ DİĞER TÜM HAYAT YE. TENEKLERİNİ OR. TADAN KALDIRDI.

BU İŞİ YAPMAM ÇOK KOLAYDI. ÇOCUK OYUN. CAĞI GİBİ BİR ŞEY DU!

DEMEK ENERJİ DALGASI, KARTIR'. IN GELİŞİMİNİ ETKİLEMİŞ...

EVET... ÇOK İNANILMAZ BİR BULUŞ DE. ĞİL Mİ? TAM DÜNYAYA GERİ DÖNERKEN...

"...BU DENEMEYİ YAP. MAK ARZUSU TÜM BENLİĞİME HAKİM OLDU...

ARAŞTIRMA VE DENEME TUTKU. SU! TÜM AS. TRONOTLARDA BU TUTKU VARDIR.

"AMA BU ENERJİ GİR. DİĞİNİ HESABA KAT. MAMIŞTIM. ANİDEN ORTAYA ÇIKTI VE BENİ DEĞİŞTİR. MEYE BAŞLADI"

HALEN DE, BU DEĞİŞİM DEVAM EDİ. YOR. BİR SANİYEDE ON YIL İLERİYE GİDİYORUM...

İŞTE BU YÜZDEN BANA YAKLAŞMANI İSTEMEDİM SUPİ. BEYİN KAPASİTEM ÖYLESİNE MÜKEMMEL BİR HALE GELMİŞTİ Kİ BU DURUMUN BİT. MESİNİ İSTEME. DİM.

SANA KIZMIYORUM SÜPERMEN!

BEYNİM AKLININ ALAMIYACAĞI KADAR GELİŞTİ. OLANLARIN HEPSİNİ BİLİYORUM. ŞİMDİ SENİ KURTARACAĞIM!

ANİDEN METROPOLİS SEMALARINDA DEV GİBİ BİR GÖLGE BELİRMİŞTİ.

KORKMAYIN! BEN ASTRONOT KARTIR'IM... SAKIN SÜPERMENİ SUÇLAMAYIN. O BENİ KURTARMAYI DENEDİ. AMA BEN KURTULMAK İSTEMİYORDUM!

ALLAH KAHRETSİN! TÜM PLANLARIM, SUYA DÜŞTÜ!

BU İŞİ NE ZAMANA KADAR SÜRDÜRMEK NİYETİNDESİN?

BEN DE ŞİMDİ ONU SÖYLİYECEKTİM. ARTIK BU İŞTEN KORKMAYA BAŞLADIM. YA BOŞLUKTA TEK BAŞIMA KALIRSAM?

ARTIK BENİ BURADAN KURTARABİLİRSİN. ŞU AN TAM BİR MİLYON YIL İLERDEYİM. VE DEĞİŞİM GİTGİDE HIZLANARAK SÜRÜYOR...

ÖNCELERİ BU DENEY HOŞU. MA GİDİYORDU, AMA ŞİMDİ KORKMAYA BAŞ. LADIM...

KORKMA... SENİ KURTA. RACAĞIM.

YÜCE KRİPTON! ELİMİ ÜÇ DAKİ. KA ENERJİ DAL. GASINA SOKTUM...

BİRDEN. BİRE DE. ĞİŞTİ!

SÜPERMEN ELİNİ DERHAL GERİ ÇEKTİ.

TAMAM. NORMALE DÖNDÜ. BU ENERJİ BE. NİM SÜPER YAPIM İLE BİRLEŞİNCE...

...DAHA DA ÇABUK ETKİSİNİ GÖSTERİYOR!

PEKİ KARTIR'I NASIL KURTARA. CAĞIM? BURADAN BİR ADIM ÖTEYE GİDEMİYORUM.

KOLAY! UZAY GEMİSİNİN METALİNİ KULLANARAK DEV BİR KERPETEN YAPABİLİRİM.

DEV GİBİ ALETİN HAZIRLANMASI BİR SANİYE BİLE SÜRMEMİŞTİ.

ÇABUK SÜPERMEN! TAM DÖRT MİLYON YIL İLERİ GİTTİM.

KURTAR BENİ BURADAN!

ŞİMDİ İŞ KOLAYLAŞTI!

ONALTI MİLYON YILA ULAŞTIM...

KURTAR BENİ!

AMA ANİDEN ENERJİ DALGASINDA PATLAMALAR OLMUŞTU.

ENERJİ ŞEKİL DEĞİŞTİRİYOR...

METAL ENERJİ DALGASINI ETKİLEDİ HERHALDE...

ARGO'YU KURTARIR KURTARMAZ KARTİR'IN SAĞ OLUP OLMADIĞINA BAKARIM.

HAY ALLAH! NELER OLDUĞUNU ANLIYORUM GALİBA...

DEĞİŞİM DALGASI TAM TERS TEPKİ VERMEYE BAŞLADI!

ŞİMDİ HER ŞEY İLK ÇAĞDAN BAŞLIYOR...

BU YÜZDEN KARTIR İLKEL İNSAN HALİNE GELDİ. MİLYONLARCA YIL GERİYE DÖNDÜ!

BU VAZİYETTE ONU DÜNYAYA GÖTÜREMEM!

NASA

ONU KURTARMAK İÇİN BİR TEK ÇAREM KALDI... AMA ÇOK RİZİKOLU BİR YOL BU...

SÜPERMEN TÜM CESARETİNİ TOPLAYARAK "ARGO 1" GEMİSİNİ TEKRAR DEĞİŞİM DALGASINA SOKTU.

ŞİMDİ DİKKATLE KARTIR'IN YÜZÜNDEKİ DEĞİŞİMİ İZLEMELİYİM. NORMALE DÖNDÜĞÜ AN ONU GERİ ÇEKERİM.

BÖYLECE SÜPERMEN KARTIR'I DİKKATLE İZLEMEYE BAŞLADI...

TAMAM! DEĞİŞİM BAŞLIYOR..

SANİYENİN YARISI GİBİ BİR ZAMANDA...

... SENELER AKIP GİDİYOR!

DEĞİŞİM HIZI...

TAM 20.YÜZYILA ULAŞTIĞI ANDA ÇEKEYİM

İŞTE...

ŞİMDİ!...

ARGO'DAKİ OKSİJEN TÜKENMİŞ DURUMDA. ONU KENDİ GEMİME TAŞIMALIYIM!

FİZİKSEL OLARAK KARTIR NORMAL BİR İNSAN OLDU. AMA ZİHNİNDEKİ TÜM BİLGİLER SİLİNDİ. HERŞEYE YENİDEN BAŞLAYACAK...

BA...BA... DE...DE... MA..MA..

...TIPKI KÜÇÜK BİR BEBEK GİBİ!

İŞİM BİTER BİTMEZ, MERAKLI ASTRONOTLAR İÇİN KORUYUCU BİR DUVAR YAPMALIYIM.

BARİ ONLAR KARTIR'IN DÜŞTÜĞÜ HATAYA DÜŞMESİNLER!

28

Türkiye'de yayın hakkı B YAYINLARI na aittir.
(BİLKA-Bilim Kültür Araştırma, Yayıncılık Ltd.Şti.)

ASLA İZİN VERMEYECEĞİM

METROPOLİS ŞEHRİNDEN ORTALAMA 15 MİL KADAR KUZEYDE...

..BİR PLASTİK FABRİKASI...

BÜTÜN FABRİKAYI YOK ETMELİYİM.

TAŞ ÜSTÜNDE TAŞ KALMAMALI YIKMALIYIM!

BUNA İZİN VEREMEM SÜPERMEN.

BOŞLUĞUN ORTASINDA YABANCI BİR VARLIK BELİRMİŞTİ...

KAWAM

VE BİR ATOM BOMBASI GİBİ SÜPERMEN'E DOĞRU SALDIRMIŞTI...

SÜPERMEN BU GÜÇ KARŞISINDA ŞAŞIRMIŞTI...

BU YABANCI KİMDİ? BURADA NE ARAMAKTAYDI?.

KRAAŞ

BUNLARI SONRA ÖĞRENECEĞİZ...

BU FABRİKAYI NEDEN YIKMAK İSTEDİĞİNİ BİLMİYORUM AMA..

..BENİM İÇİN FARKETMEZ!

SANA ENGEL OLACAĞIM!

AL-DAN-DIN!

KNIRSH!

BUNLAR İÇİN HAZIRLADIĞIM NUMARALARIM VAR!

NEE!.. BİR DEV HALİNE Mİ GELİYOR?.

BU YOLDA ÖLSEM BİLE...

AYAĞINI DENK AL!..

BENİ BU ÇELİK BORU İLE DURDURACAĞINI MI SANDIN?

ŞAŞIRDIN MI? BUNLAR BENİM GİZLİ SİLAHLARIM!..

BEN BİR DEĞİŞKENİM. BEDENİMDEKİ MOLEKÜLLERİ İSTEDİĞİM ŞEKLE SOKARIM.

DEĞİŞKENLİK, NORMALDEN BAŞKA BİR YAPIYA SAHİP OLMAKTIR.

BU FABRİKAYI, ÇEVREYİ KİRLETMEKLE SUÇLUYORSUN, AMA ŞUNU BİL Kİ...

..BEN BU FABRİKANIN KORUYUCUSUYUM. ADIM "PROTEKTOR" VE BEN YAŞADIKÇA...

..HİÇ KİMSE BURAYA ZARAR VEREMEZ. SEN BİLE SÜPERMEN..

ZARRAM!

VE SÜPERMEN BİR IŞIK OKU İLE KARŞILAŞTI.

ÇARPIŞMANIN HIZI İLE DENGESİNİ KAYBEDEN SÜPERMEN, BÜYÜK BİR SÜRATLE YERE DÜŞTÜ...

WOMMP

AMAN TANRIM! BU DÜŞEN...

SÜPERMEN!

EVET. ŞAŞIRDIN BUNA DEĞİL Mİ?

BENİM, BAY SLOTVİK!

BU BENİM SUÇUM. BENİM YÜZÜMDEN BU BELAYA GİRDİN.

HERİF KAÇTI!

NEE, KAÇTI MI?

EVET.

BURAYA SADECE İYİLİK OLSUN DİYE GELMİŞTİM

YARDIM ETMEKİÇİN UĞRAŞIYORDUM

SUÇUN YOK SÜPERMEN...BİZ SENİ ÇAĞIRDIK...

UNUTALIM BUNU.

ÇOK YORGUNUM MİLTON.

SÜPERMEN'İN DÜŞÜNCELERİ G.T.V. BİNASINDAKİ O AKŞAMKİ HABERLERE DÖNMÜŞTÜ.

HABERLERDEN ÖNCE KLARK KENT'İN BİR MİSAFİRİ VARDI.

EVET BAY KENT... KLORÜR MADDESİ, KANSERE YOL AÇIYORMUŞ.

BİR ÇOK İŞ ARKADAŞIMIZ BU YÜZDEN CAN VERDİ.

AMA HİÇBİR ÖNLEM ALMIYORLAR.

BİR SİGORTA YA DA MADDİ YARDIM--

--YOK!..

BUNU HABER YAPMAMI MI İSTİYORSUNUZ, BAY SLOTVİK?

BİLMİYORUM. BİLDİĞİM, ÖLEN NİCE GENCE, YETERİNCE YAŞAMA ŞANSI TANINMADIĞI...

ONLARIN NE GÜÇ ŞARTLAR ALTINDA ÇALIŞTIĞINI BİLEMEZSİNİZ.

TARAFSIZ BİRİNİN BUNUNLA İLGİLENMESİ GEREK.

ÖRNEĞİN, SÜPERMEN...

ÇOK DOĞRU. MÜMKÜN MÜ BU?.

ONU BURAYA ÇAĞIRMAK HİÇ DE ZOR DEĞİL.

SELAM, TERİ.

SELAM B.KENT.

OH LUİZ. MERHABA.

SENİ YEMEĞE DAVET EDECEKTİM, AMA GÖRÜYORUM Kİ ÇOK MEŞGULSÜN...

ŞEY...

SİZE TAPIYORUM, BAY KENT.

BENİMLE YEMEĞE ÇIKAR MIYDINIZ?.

DOĞRUSU DA BU KLARK. SEVİMLİ MEDİ'YİYEMEĞE GÖTÜR SEN.

SEVGİNİ DE ESİRGEME.

HAKSIZLIK ETME LUİZ.

GİDELİM BAY KENT...

SÖYLE TERİ. BENİM EN ÇOK NEYİMİ BEĞENİ-YORSUN?

HER ŞEYİNİZİ. TAM AN-LAMI İLE SÜPER BİR İNSANSI-NIZ.

ÇOK ACIKTIM. HER ŞEYİ YİYE-BİLİRİM...

BENİ NORMAL BİR İNSAN SANIYOR. OYSA BAŞKA GEZEGENDEN GELDİM.

ÇOK İSTESEM BİLE BİR KIZLA İLİŞKİM SADE-CE ARKADAŞLIK OLUR.

LUİZ'LE BİLE OLAMAZ. BEN YALNIZLIĞA MAHKUM BİRİYİM.

ÖYLE KALMAK ZORUN-DAYIM.

BAY KENT!

BENİ HİÇ TA-NIMIYORMUŞ GİBİ DAV-RANMAYA BAŞLADI.

BELKİ DE BE-Nİ HİÇ BEĞEN-MEDİ...

ERTESİ GÜN.

UYKUSUZ GEÇEN BİR GECEDEN SON-RA SÜPERMEN, FABRİKAYA DOĞRU UÇMAYA BAŞLAMIŞTI.

VE ORADA

SÜPER-MEN! BU NE TESA-DÜF...

BEN MORTON KALMBAH!

METRO-KİMYA FABRİKASININ GENEL MÜDÜRÜYÜM

SEVİN-DİM.

FABRİKA-YI DOLAŞ-MAK İSTİ-YORUM.

ELBETTE.

HAKKIMIZDA YAZILANLARA KULAK ASMAYIN. SON YIL-LARDA BÜYÜK GELİŞMELER OLDU...

YILDA ON MİLYON DOLAR KAZAN-CIMIZ VAR.

GERÇİ İŞÇİ-LERİMİZİN BİR KISMI HASTALANI-YOR

..AMA HEPSİNE SİGORTA YAPTI-RIYORUZ...

EKONOMİDE BÜYÜK BİR İHTİYAÇ OLAN PLASTİK MADDELER ÜRETİYORUZ.

DURUN.

TEHLİKE DEDİĞİNİZ NEDİR?

YÜZ-LERCE ....

..MASUM İNSANIN BİR HAS-TALIK-TAN ÖLME-LERİNE SİZ...

SOSYAL BİR OLAYIN TEMSİLCİSİ OL-MAK TEHLİKELİ BİR İŞTİR AMA...

..TEHLİKE-Lİ BİR İŞ Mİ DİYORSU-NUZ?

HA-YIR!

GEZEGENLER, İNSANLAR ÖLÜYOR. GELECEKLER MAHVO-LUYOR!. NEDEN? NE UĞRUNA?

BU İŞ BURADA BİTECEK, BAYIM!

KURR!

PARA İÇİN VE ŞU AL-LAHIN BE-LASI, İLER-LEME TUT-KUSU İÇİN.

KRASSS!

ÜSTELİK ŞİMDİ, BAY KALMBAH!

HUJT!

VUUMM!

HİKAYEMİZ İŞTE BÖYLE BAŞLADI...

SÜPERMEN DÜŞÜNCELERDEN SIYRILDI.

ACELEYLE SLOTVİK İLE VEDALAŞARAK..

..GERİ DÖNDÜ.

ISSIZ BİR DAĞIN TEPESİNDE OTURAN SÜPERMEN SAKİN SAKİN DÜŞÜNMEYE BAŞLAMIŞTI...

BU PROTEKTOR KİMDİR, YA DA NEDİR? NERDEN ÇIKTI? NEREDEN GELİYOR?

BU FABRİKA...

..VE ONUN YÜZÜNDEN ÖLEN İNSANLAR...

HEPSİ BANA KRİPTONU ANIMSATIYOR.

BİRİCİK YURDUM KRİPTON'U.

"HİÇ TANIMADIĞIM YURDUMU ANCAK ZAMAN MAKİNESİYLE TANIMAK MÜMKÜN OLMUŞTU..."

"GEZEGENİMİN ÖZELLİKLERİNİ GÖREMEDİM... ORADA YAŞAYAMADIM..."

KRİPTON YOK OLDU!..

"ANNEMLE BABAM BENİ ROKETLE UZAYA FIRLATMASAYDI BEN DE YOKOLMUŞTUM..."

"KRİPTON YOK OLMAYA MAHKUMDU..."

"ŞİMDİ DÜNYA DA AYNI TEHLİKE İLE KARŞI KARŞIYA."

YER-YÜZÜN-DE HİÇ KİM-SE BENİM KADAR YALNIZ DEĞİLDİR. ÇOK YALNI-ZIM...

EĞER BİRKAÇ İN-SAN YÜZÜNDEN DÜNYA YOK OLURSA, EĞER İKİNCİ VATANIMI DA KAYBEDERSEM BUNA DAYANA-MAM.

EY DÜNYA! YOK OLMA-NA İZİN VERMEYE-CEĞİM!

BUNUN İÇİN AND İÇİYO-RUM!

YEMİN EDİYO-RUM!

KISA BİR SÜRE SONRA.

DEV BİR PETROL TANKE-RİNİN KAPTAN KÖPRÜ-SÜNDE BİRKAÇ ÇİFT GÖZ GÖKYÜZÜNE BAKIYORDU.

GEMİCİLER TEPKİ GÖSTEREMEDEN BİR ŞİMŞEK TARAFINDAN TOPLANDILAR VE...

SİZE KİBAR DAVRANAMADIĞIM İÇİN ÜZGÜNÜM, AMA HALLETMEM GEREKEN BİR İŞ VAR.

VE SİZİN AYAĞIMIN ALTINDAN ÇEKİLMENİZ GEREK.

SON YILLARDA BU TANKERLERİN YOL AÇTIĞI BİNLERCE KAZA OLDU.

TAŞIDIKLARI PETROL, BİR BOMBA KADAR TEHLİKELİ...

ÜSTELİK DÜNYA KİRLİLİĞİNİN BİRİNCİ NEDENİ!

TANKERDEKİ UFAK BİR DELİK, DENİZDE BOMBA ETKİSİ YARATIR.

VE DENİZLERDEKİ TÜM YAŞAMI YOK EDER.

ARGON III

ARTIK BUNA BİR SON VERECEĞİM! BU TANKERİ DÜNYADAN UZAKLAŞTIRACAĞIM. SONRA DÖNÜP DİĞERLERİYLE İLGİLENİRİM...

İNANILMAZ BİR SOĞUK BU! BUZ HALİNE GELECEĞİM.

OOFF!

ZZMMMMM

BU KORKUNÇ SOĞUK, BENİ BUZDAN BİR BLOK YAPTI...

BÖYLE ŞEY HİÇ BAŞIMA GELMEMİŞTİ...

VÜCUDUMDA HİS KALMADI. GEMİ ELİMDEN KAYIYOR

FLOOSS!

KIZGIN IŞINLI BAKIŞLARIMI KULLANAYIM. ETKİLİ OLDU, AMA KIZGINLIĞIM DAHA ARTTI.

PROTEKTOR İLE OLAN SAVAŞIM....

--HİÇ BİTMEYECEK GALİBA. BİLDİĞİM TEK ŞEY...

--ONUN...

--DELİ OLDUĞU.

KRAAŞŞ!

SENİ UYARMIŞTIM!.. BU İŞTEN VAZGEÇ DEMİŞTİM...!

AMA SEN HEM DAVACI, HEM AVUKAT, HEM DE YARGIÇ GİBİ DAVRANIYORSUN.

SANA ENGEL OLACAĞIMA AND İÇİYORUM...!

ÇOK GÜÇLÜ - SÜN PROTEKTOR. AMA ŞİMDİYE KADAR HEP DI- ŞARDA DÖ- VÜŞTÜK.

DE- NİZİN DİBİNDE...

..BEN SENDEN GÜÇLÜYÜM

FİKRİNE KATILMIYORUM!

MOLEKÜL- LERİMİ DE- ĞİŞTİRDİĞİMİ UNUTTUN MU?

ALEVDEN BİR KÜRE OLUŞTU- RUYOR...

ONA BİR OYUN OYNAMALI- YIM.

AMA YANARKEN ONA DOKU- NAMAM.

ÖNCELİK- LE KİM OLDU- ĞUNU ÖĞRENME- LİYİM, ONUN.

TANRIM!

DENİZİN Dİ- BİNDEKİ KUM- LARI YARARAK İÇİNE GİRI- YOR.

ONU İZLEME- NİN BİR ANLAMI YOK. GÜCÜNÜ TAN- KERDEN ALIYOR.

TANKER PARÇALANDIK- ÇA ONUN GÜCÜ ARTIYOR..!

SÜPERMEN SUDAN ÇIKTIĞI ANDA MAVİ KIRMIZI ELBİSELİ BİR SARIŞIN KIZ TARAFINDA İZLENMEKTEYDİ.

NEREYE GİDİYORSUN, SÜPERMEN?

SEN BURADAYDIN HA! BANA YARDIM ET.

BU TANKER İNSANLIK İÇİN BİR..

..TEHLİKE!

YOO! BUNA İZİN VEREMEM! BUNU YAPMAYA HAKKIMIZ YOK.

DÜNYANIN DA KRİPTON GİBİ YOK OLMASINI MI İSTİYORSUN

GÜNÜN BİRİNDE GERÇEĞİ SANA ANLATMAK ZORUNDA KALACAĞIMI BİLİYORDUM.

KRİPTON DİYE BİR GEZEGEN YOK. VE HİÇBİR..

..ZAMAN DA OLMADI.

SÜPERMEN ŞAŞIRDI...

BU ŞAŞKINLIKLA SÜPERKIZ'I İZLEDİ. BERABERCE YALNIZLIK KALESİNE DOĞRU UÇMAYA BAŞLADILAR...

İŞTE!.. SENİN KALENE GELDİK!

BU KALEYİ YAPMAK İÇİN ÇOK UĞRAŞTIN, BİLİYORUM...

UĞRAŞMAK MI?..

EVET.

BURASINI, YURDUM DEDİĞİN KRİPTON'UN ANILARINI YAŞATMAK İÇİN YAPTIN.

BURAYA ADETA BİR ANI KALESİ DE DENİLEBİLİR. ÖYLE DEĞİL Mİ?.

ANMA SALONU

JOR-EL

LARA

ARTIK BU RÜYADAN UYANMA ZAMANIN GELDİ!

KARA! DUR! NE YAPIYORSUN?

WOMM!

SENİ UYKUNDAN UYANDIRMAK İSTİYORUM. YÜZYILLARDIR BİR KRİPTONLU OLDUĞUNU HAYAL ETTİN. OYSA BU DOĞRU DEĞİL.

DELİRMİŞSİN SEN!

PEKİ, BU KANDOR'U NASIL AÇIKLARSIN?.. BU ŞEHİR, KRİPTON'UN BİR PARÇASI DEĞİL MİYDİ?

KRİPTON HİÇ VAR OLMADIYSA BU ŞEHİR NASIL VAR OLDU?

İSTERSEN KENDİN BAK! EVLER PLASTİKTEN. HER OYUNCAKÇIDA BULUNABİLECEK BİR OYUNCAK BU. İNSAN DEDİKLERİN İSE...

..YALNIZCA BİRER KUKLA!

KABUL ET KLARK, SEN HASTASIN!

GERÇEKTEN KAÇMAK İÇİN KENDİNE BİR DÜŞLER ÜLKESİ KURDUN.

GERÇEKLERDEN KORKUYORSUN!..

NEDEN SÖZ EDİYORSUN SEN? BUNLAR ÇOK SAÇMA!

SENİN GEÇMİŞİNDEN SÖZ EDİYORUM. İKİMİZİN DE SÜPER GÜCÜMÜZDEN...

HEP BAŞKA DÜNYADAN GELDİĞİMİZE KENDİNİ İNANDIRDIN. ASLINDA İKİMİZİN DE....

..BABASI, ŞU GÖRDÜĞÜN NÜKLEER IŞINLAR ARAŞTIRMA MERKEZİNDE ÇALIŞAN BİLİM ADAMLARIYDI...

BENİM BABAM YONATHAN KENT VE SENİN BABAN FRED DANVERS! İKİ BİLİM ADAMI HA!.. BENİM BİLDİĞİM, BABAM, KENDİ HALİNDE BİR TÜCCARDI...

"SEN ÖYLE BİLİYORSUN KLARK. ASLINDA YONATHAN VE MARTA KENT, SENİN GERÇEK BABAN VE ANNEN OLUYOR..."

HAYIR! OLAMAZ.

SEN BİR İNSANSIN!

TIPKI BENİM GİBİ.

SÜPERMEN BÜYÜK BİR SARSINTI GEÇİRİYORDU. TAM BİR ŞEY SÖYLEYECEKTİ Kİ...

...ANLATILMASI OLANAKSIZ KORKUNÇ BİR PATLAMA İLE BİRLİKTE KAPI HAVAYA UÇTU...

BUROM!

BU DA NE?

BENİ NE ÇABUK UNUTTUN?

AMA BEN SENİ UNUTMADIM!

SENİ BURAYA KADAR İZLEDİM.

SAVAŞA BAŞLAYALIM MI?

BUNA PİŞMAN OLACAKSIN PROTEKTOR! ÇOK YANLIŞ BİR ZAMAN SEÇTİN!..

ÖYLESİNE KIZGINIM Kİ... BUHAR OLUP UÇSAN BİLE SENİ YAKALARIM.

YAPTIKLARINA PİŞMAN OLACAKSIN!..

MOLEKÜL YAPIMI DEĞİŞTİREBİLDİĞİM SÜRE İÇİNDE....

...BENİ YAKALAMAN MÜMKÜN DEĞİL!

GÖRDÜN MÜ?

GÜCÜMÜ ÇEVREDEKİ KİRLERDEN ALIYORUM. HAVADAKİ KİMYEVİ MADDELER VE DENİZDEKİ ARTIKLAR, BENİM BEDİNİM. ÇEVREYİ TEMİZLEMEYE ÇALIŞMAN BENİ ÖLDÜRMEN DEMEKTİR. BU YÜZDEN İZİN VEREMEM.

ÇEVREYİ TEMİZLEMEYE ÇALIŞMAN, BENİ GÜÇSÜZLETİR.

ŞİMDİ İYİ BAK, PROTEKTOR! SÜPER....

--SICAK BİR BULUT GELİYOR!

FUUU!

İYİ BİR DENEME!

BEDENİM ÖYLE YOĞUNDUR Kİ, IŞINLAR ÇARPTIĞI ZAMAN....

--GERİYE YANSIR.

BU SENİN SAVAŞIN, SÜPERMEN...

BENDEN GİDEN IŞINLARA KARŞI TEPKİSİNİ MERAK EDİYORUM...

RÖNTGEN BAKIŞLARIMI KULLANARAK KALBİNİ GÖZDEN GEÇİREYİM.

BAKALIM BEDENİ NASIL ÇALIŞIYOR?

İŞTE!..

MOLEKÜLLERİ DEĞİŞTİĞİ ANDA YÜREĞİNDE BİR IŞIK YANIYOR!..

TIPKI BİR ATOM REAKTÖRÜ GİBİ...

BİRAZ DİKKATLİ OLURSAM, BU DEĞİŞİMİ ENGELLEYEBİLİRİM. SONRA DA ONU YAKALARIM.

RÖNTGEN IŞINLARI İLE NE YAPMAK İSTİYORSUN?..

IŞIN SİSTEMİMİ BOZMAK MI İSTİYORSUN?

ÖYLE DE DENEBİLİR.

SENİ HAYAL KIRIKLIĞINA UĞRATACAĞIM. GAZ HALİNE GELİRSEM IŞINLARIN İŞE YARAMAZ!

BRAAM

HÜCRE DOKUMU SENİN KIZGIN IŞINLI BAKIŞINDAN....

--DAHA ÇABUK DEĞİŞTİREBİLİRİM. AMA BUNU NERDEN....

ORTALIKTAKİ DUMAN YATIŞTIĞI ZAMAN...

ONUN YÜREĞİNİ GÖZETİM ALTINDA TUTTUĞUN İÇİN, GAZ HALİNE GELDİĞİ ANDA SENİN KIZGIN IŞINLI BAKIŞLARIN GAZI ETKİLEDİ VE...

--ONU YOK ETTİ.

ÇOK YORULDUM. AMA BEDENSEL AÇIDAN DEĞİL, RUHSAL AÇIDAN... EĞER ANLATTIKLARIN DOĞRUYSA AKLIMI KAÇIRABİLİRİM...

BEN YURTSUZ, KİMSESİZ BİR İNSAN SAYILMAM.

BU GERÇEK Mİ TANRIM? YOKSA UYANACAĞIM BİR DÜŞ MÜ GÖRÜYORUM?

KABUS BİTTİ Mİ? YOKSA YENİ Mİ BAŞLIYOR?

KRİPTON GEZEGENİ BİR KABUS MUYDU?.

SÜPERMEN DÜŞÜNCELERE DALMIŞTI. BU ARADA PROTEKTOR'UN KENDİNE GELDİĞİNİ FARKETMEDİ BİLE...

MOLEKÜL DEĞİŞTİRME YETENEĞİM BİLE ONU YENMEME YETMEDİ...

AMA ENDÜSTRİNİN YOL AÇTIĞI ÇEVRE KİRLİLİĞİNİ KORUMALIYIM.

SÜPERMEN'LE YALNIZ BAŞA ÇIKAMIYORSAM BEN DE...

..YARDIM ÇAĞIRIRIM.!..

ZZZ ZAK

PROTEKTÖRÜNÜ ALACAK!

ÇEVRE KİRLİLİĞİNİN KORUYUCUSU, MOLEKÜL YAPISINI YENİLEYEREK BİR ŞİMŞEK GİBİ FIRLADI...

ZZZISCH!

GÖZ AÇIP KAPAYINCAYA KADAR SÜPERMENLE SÜPERKIZ'IN ARASINDAN GEÇMİŞTİ BİLE...

ARDINDA İZ BIRAKMADAN YOK OLDU.

OLANLAR İKİSİNİ DEŞAŞKINA ÇEVİRMİŞTİ.

SONUNDA...

SENİ GİDİ ALÇAK..! ŞANA GÜNÜNÜ..!

HAYIR!

ONU İZLEMEK ÇOK ANLAMSIZ. BELKİ DE BENİ ÖLDÜRMEK İSTEMEKTE HAKLIDIR...

BELKİ BEN DÜNYA İÇİN BİR TEHLİKEYİM...

DÜŞÜNEMİYORUM.

SÜPERMEN SONRA HIZLA UZAKLAŞTI...

RAHATÇA DÜŞÜNEBİLECEĞİM BİR YERE GİDECEĞİM.

TAMAM. EĞER YARDIMA İHTİYACIN OLURSA...

..BANA HABER VERDİN Mİ?

SÜPERMEN UFUKTA KAYBOLDUĞU ANDA...

SÜPERKIZ KONUŞUYOR. HER ŞEYİ İSTEDİĞİNİZ GİBİ UYGULADIM

İNŞALLAH DOĞRU YAPIYORUZDUR

SÜPERKIZ'IN BU GİZLİ KONUŞMASI NE ANLAMA GELİYOR?.. KİME RAPOR VERİYOR ACABA?.

BU ARADA SÜPERMEN METROPOLİS'E GELMİŞTİ. KLİNTON CADDESİNDE 344 NUMARALI EVİN ÖNÜNDE BİR TAKSİ DURDU VE....

344 Klinton Stree

..BİR ÇİFT ARABADAN İNDİ

AYNI ANDA ÖTE YANDAN

HER ZAMAN PENCEREDEN EVE GİRERDİM, AMA...

..RÖNTGEN BAKIŞLARIMLA EVE BİR GÖZ ATTIM VE...

..ARABANIN ARKASINDA KILIK DEĞİŞTİRİP...

..KLARK KENT OLARAK GİRMEM GEREKTİĞİNİ ANLADIM...

BİLİYORUM, PEK HOŞ BİR GÖRÜNÜMÜM YOK, AMA BUNU YÜZÜME VURMAYIN LÜTFEN.

NEE, BAY KENT!..

SİZİ GÖRMEDİM. NASIL BİNDİNİZ?

BİRİNCİ ETABI AŞTIK. ŞİMDİ İKİNCİSİ...

..LUİZ-DE...

LUİZ..! BURAYA NASİL GİRDİN?

KAPICIYA KUZENİN OLDUĞUNU SÖYLEDİM, BENİ İÇERİ ALDI...

KENDİMİ AFFETTİRMEK İSTİYORUM.

BUNUN İÇİN DE EN SEVDİĞİN YEMEKLERİ YAPTIM, KLARK...

AFFETTİRMEK Mİ? NEDEN?

TERİ'NİN BÜROSUNDA SANA OLAN DAVRANIŞIMDAN DOLAYI...

KLARK KENT, ŞAŞKIN ŞAŞKIN ARKADAŞINA BAKTI...

BİRAZ KABA KONUŞTUM. BENİMLE DALGA GEÇTİĞİNİ SANIYORDUM...

AMA SONRA TAM ERKEKLERİN ARADIĞI TİP KADIN OLDUĞUMU...

..VE SENİN HOŞUNA GİTTİĞİMİ ANLADIM.

DEMEK BUNUN İÇİN...

ESKİDENBERİ HEP YALNIZ KALDIĞIMI...

-DÜŞÜNÜRDÜM.

BU YÜZDEN HEP LUİZ-DEN KAÇTIM. ONA BAĞLANMAKTAN KORKUYORDUM. BEN BU DÜNYADA BİR....

-YABANCIYDIM. AMA...

..ŞİMDİ HER ŞEY DEĞİŞTİ...

ARTIK BEN DE DEĞİŞECEĞİM..!

MUTLULUĞUMUZA, LUİZ...

MUTLULUĞUMUZA VE GELECEĞİMİZE...

BENİ ÇOK MUTLU EDİYORSUN KLARK...

GELECEĞİMİZE!

BU ARADA İLERDEKİ OLAYLARI ETKİLEYECEK TARİHİ BİR BULUŞMA CEREYAN ETMEKTEYDİ...

SON KARŞILAŞMAMIZDA, BURADAKİ TAPINAĞINA KAPANDIĞINI SÖYLEMİŞTİ...

GENE AKLINI KAYBETMEDİYSE BANA YARDIM EDECEK TEK KİŞİ ODUR.

GEÇİRDİĞİ SON KAZADAN SONRA AKLİ DENGESİ İKİDE BİR BOZULUYOR...

BUNA RAĞMEN BENİM VARLIĞIMDAN KİMSEYE SÖZ ETMEZ...

BEN BİRİSİNE GÜVENDİYSEM...

ODOF!..

AAAH

KRAAŞ!

HAİN! SANA BURAYA GELMENİ YASAKLAMADIM MI?

DUR RADION!

BAK, YAPAYALNIZ VE SİLAHSIZ GELDİM.

YARDIMINA İHTİYACIM VAR!

YARDIMIMA MI?..

İÇERİ GEL.

VE...

YILLARDANBERİ SENİN SIRRINI KORUDUM...

HİÇKİMSE BU GİZLİ LABORATUARDA YAŞAYAN BİR ATOM YAPISINA SAHİP OLDUĞUNU BİLMİYOR.

BUNU HİÇ KİMSEYE SÖYLEMEDİM.

ATOM PATLAMASI SONUCUNDA BİNLERCE İNSANIN ÖLDÜĞÜ BÜN SENİN NASIL KURTULDUĞUNU BİLİYORUM ...

BU PATLAMA İLE BEDENİN - DE DEĞİŞME OLMUŞTU.

"RADYOAKTİF BİR GÜÇ KAZANDIN VE BU GÜCÜN ETKİSİYLE BİR EL HAREKETİN, BİR ATOM SANTRALINI YOK ETMEYE YETERLİ HALE GELDİ...//

"BÜYÜK BİR PATLAYICI GÜCE SAHİP OLMUŞTUN.--//

"DAHA SONRA GÜCÜNE UYGUN BİR İSİM ALDIN VE BİRLİKTE ÇALIŞACAĞIN BİR ARKADAŞ ARAMAYA BAŞLADIN.-//

"O ZAMAN KARŞILAŞMIŞTIK VE BANA GÜCÜMÜ GELİŞTİRMEYİ ÖĞRETMİŞTİN.--//

AMA KİMLİĞİMİ HEP GİZLİ TUTTUM. VE ÇOK GEREKMEDİKÇE GİZLİ KİŞİLİĞİMİN YARDIMINA BAŞVURMADIM.

AMA ŞUAN GİZLİ KİMLİĞİNDESİN. BU DA PLANIMI TEHLİKEYE SOKUYOR

HAYIR RADİON. SENİN PLANINI BEN TEHLİKEYE ATMIYORUM

SÜPERMEN TEHLİKEYE ATIYOR!..

SAHİ Mİ?.

DİNLE! SANA BİLDİKLERİMİ ANLATACAĞIM...

ARADAN UZUN BİR SÜRE GEÇMİŞTİ. METROPOLİS'TE PROFESÖR PEPİRVİNKİL'IN GÖZETLEME KULESİNDEYİZ. ÇOK İLGİNÇ VE GARİP BİR ŞEY GÖRMÜŞTÜR.

AMAN TANRIM! BU İMKANSIZ!..

KORKUNÇ BİR ŞEY BU! DERHAL HABER VERMELİYİM!..

AMA KİME? KİM İNANIR BUNA?

ŞİMDİ PROFESÖRÜ KEŞFETTİĞİ ŞEYLE YALNIZ BIRAKIP KLARK KENT'İN EVİNE DÖNÜYORUZ...

YORGUN VE HUZURSUZ BİR VAZİYETTE DÜŞÜNMEKTEYDİ.

KRİPTON'A AİT TÜM ANILARIM...

..YALNIZCA BİR YANILGI MIYDI?.. İŞTE KRİPTON'A AİT BEDENİ YOK EDİCİ PROJEKTÖR..!

BU DA MI HAYAL?

KLAK!

DÜĞMEYİ ÇEVİR - DİĞİM HALDE HİÇBİR TUTUKLU....

..GÖREMİYORUM...

SÜPER-KIZ HAKLI GALİBA...

KRAK!

.. BEŞ DAKİKADANBERİ HOLİ ATOM SANTRALİNDE....

RADYODA BİR HABER VAR. BAKALIM NE DİYOR?

TÜM TEŞKİLAT, SALDIRGANI ETKİSİZ HALE GETİRMEYE ÇALIŞIYOR. DURUM ÇOK KRİTİK.

..SİZE BU KONUDA HABERLERİMİZİ VERMEYE DEVAM EDECEĞİZ...

KUŞKUSUZ BU, SÜPERMEN'E....

..GÖRE BİRİŞTİ...

NİYAGARA ŞELALESİNİN ÜST KISMINDA HOLİ ATOM SANTRALI BULUNMAKTAYDI. 1968 YILINDA YAPILAN BU SANTRAL, İNSANLARIN BÜYÜK BİR BÖLÜMÜNE ENERJİ SAĞLAMAKTAYDI.

AMA SABAHIN ERKEN SAATLERİNDE...

--BURADA BİR AKSAKLIK GÖRÜLMEYE BAŞLADI.

BU HERİFİ HİÇBİR ŞEY DURDURAMIYOR...

DENEMEDİĞİMİZ ŞEY KALMADI.

AMA HÂLÂ YAŞIYOR. AMA BU DURUM SÜRMEYECEK.

BAKIN! SÜPERMEN GELİYOR!

SÜPERMEN'İN GELDİĞİNİ SALDIRGAN DA ANLAMIŞTI...

ZAAARAMMM

PATSCH!

BÜTÜN VÜCUDUM ELEKTRİK ŞOKUNA GİRMİŞ GİBİ TİTRİYOR...

AMA İMKANSIZ! PROTEKTOR, BENİ HİÇ BÖYLE ETKİLEMEMİŞTİ...

ELBİSEM! HER ŞEYİM KAPKARA!... SANKİ YANMIŞIM.

BU ADAM HER KİMSE, ŞİMDİYE KADAR KARŞILAŞMADIĞIM GÜÇTE BİRİ.

AMA GÖREVİMİ YAPMAMI ENGELLEYEMEZ.

SÜPERMEN GENE GÖRÜNDÜ. ANLAŞILAN, RADYOAKTİF GÜCÜM İŞE YARAMADI.

HAVADAKİ OKSİJENİ TUTUŞTURARAK ONU YAKMAK İSTEDİM, AMA BAŞKA ŞEY BULMALIYIM ŞİMDİ.

ÖRNEĞİN ŞÖYLE!..

ASFALTI YUKARI KALDIRIYOR!. BİR DUVAR YAPTI...

SÜPERMEN O DUVARA...

ÇARPACAK!

BROMMM

SÜPERMEN DENGESİNİ KAYBEDİP YERE DÜŞMÜŞTÜ... O ANDA DA YENİ BİR RADYOAKTİF GÜÇLE KARŞILAŞTI...

ARTIK KIMILDAYAMAZSIN! PROTON KÜTLESİ İÇİNDE ATOM YAPIN....

..YÜZBİNLERÇE PARÇAYA BÖLÜNDÜ.

ŞİMDİ BENİ İYİ DİNLE. ZİRA BUNLARI DUYACAĞIN SON SÖZ OLACAK!

YAŞAMIMIN TEK AMAÇI OLAN BİR ATOM REAKTORÜ YAPMAK ÜZEREYKEN..

..SEN YOLUMA ÇIKIP ENGEL OLMAYA KALKTIN.

İSTERSEN SANA İLERDE OLACAKLARI ANLATAYIM, SÜPERMEN...

"RADYOAKTİF ÇÖKELTİLER TÜM ÜLKELERİ YOK EDECEK VE MİLYONLARCA İNSAN ÖLECEK...//

"VE BU RADYOAKTİVİTE ETKİSİYLE DEV ROBOTLAR ORTAYA ÇIKACAK.//

"BU ROBOTLAR BENDEN EMİR ALACAK VE BENİM GÜCÜMDEN KAYNAKLANACAK.//

"BAZILARI BENİM GÖRÜNÜMÜMDE OLACAK, BAZILARI DA BAMBAŞKA OLACAK.//

"HEPSİ BANA TAPACAK.//

BU ADAM DELİRMİŞ!..

DAHA BEKLEYECEKTİM, AMA PROTEKTOR İLE SAVAŞIN BENİ ACELEYE ZORLADI.

İKİMİZ DE ÇEVRE KİRLİLİĞİNİ KÖRÜKLÜYORUZ.

POLICE

BİZİ SEN BİLE DURDURAMAZSIN SÜPERMEN.

BELKİ BAŞARAMAM, AMA DENEMEKTE YARAR VAR.

BU DELİ, GÜCÜNÜ ATOMLARDAN ALIYOR. BELKİ KIZGIN IŞINLI BAKIŞLARIM İLE....

..ANA REAKTÖRDEKİ KONTROL BÖLÜMÜNÜ ERİTEBİLİRİM. İŞTE, MİL YERİNDEN ÇIKTI.

BU MİL, ATEŞ GİRİŞİNİ ENGELLİYORDU...

OLACAK GALİBA!

YANICI BÖLÜM IŞILDIYOR...

BAŞARDIM!..

İŞTE ŞİMDİ...

..KENDİMİ....

..KURTARABİLİRİM.

SÜPERMEN TÜM GÜCÜNÜ TOPLADI. ÇELİK ADALELERİ GERİLDİ VE KÜRE HAUNDEKİ HAPİSANEYİ PATLATARAK DIŞARI...

..FIRLADI...

TROGLOMM

KAHRAMANIMIZ YENİDEN SERBEST KALMIŞTI...

DELİ KAÇIYOR! ONU İZLEYEMEYECEK KADAR YORGUNUM.

BU İŞ BENİ BİR HAYLİ YORDU...

BRAVO SÜPERMEN! HARİKASIN DOĞRUSU.

ÖVGÜ DOLU SÖZLER VE TEBRİKLERİN ARDINDAN SÜPERMEN, HEMEN YOLA ÇIKMIŞ VE....

..YALNIZLIK KALESİNE SIĞINMIŞTI.

KİMİM BEN? KRİPTON'DAN GELEN KAL-EL Mİ?

YOKSA SMALVİL'Lİ KLARK KENT Mİ?

HEP YURTSUZ OLDUĞUMU MU DÜŞÜNÜRDÜM. OYSA ŞİMDİ DÜNYANIN BİR ÜYESİ OLDUĞUMU SÖYLÜYORLAR...

KRYPTON

MUTLU OLMALIYIM...

AMA ÜZGÜNÜM.

ÇAT!

BÖYLE KARA KARA DÜŞÜNEREK ÇOK ZAMAN HARCADIM...

SORUNLARIMIN HİÇBİRİSİNE CEVAP BULAMIYORUM.

AMA ARTIK BİR KARAR VERMELİYİM.

GÜNEYDE BİR YERDEYİZ...

ONU ÖLDÜRMEN GEREKİRDİ. OYSA SEN KAÇTIN...

KAÇMADIM. YALNIZCA GERİ ÇEKİLDİM...

YILLARCA SIRRIMI SAKLADIM. GİZLENİP PLANLAR YAPTIM. SONRA NE OLDU?.

SEN ORTAYA ÇIKTIN VE HER ŞEYİ KARIŞTIRDIN.

BÜTÜN SUÇU BENİM ÜSTÜME YÜKLÜYORSUN. OYSA...

DOSTLARIM! NEDEN BİRBİRİNİZİ YİYORSUNUZ?.

ÇOK GÜÇ DURUMDA OLDUĞUNUZU ANLADINIZ MI?

BÜYÜK BİR ÇIKMAZDASINIZ!.

SÜPERMEN!

KARRASCH

BURAYA GELMEN ÇOK BÜYÜK BİR HATAYDI...

SENİ ÖLDÜRECEĞİM!.

ÖNCE BENİ YAKALAMAN GEREK!.

BENİ YAKALAMANIN GÜÇ OLDUĞUNU SEN İYİ BİLİRSİN...

DEĞİL Mİ PROTEKTOR?

SENİN IŞINLARININ HİÇBİR ÖNEMİ YOK. BAK, MOLEKÜLLERİMİ DEĞİŞTİRİP....

...BİR AYNA GİBİ YANSITICI HALE GELEBİLİYORUM.

RADION İLE BEN BİRLİKTEYKEN BİZİ YENMEN İMKANSIZ.

BÖYLE SÖYLEYECEĞİNİ BİLİYORDUM.

AMA HEDEFİM, SİZİ TUZAĞA DÜŞÜRMEK DEĞİL.

OLDUĞUN YERDE KALMAZSAN SENİ YAKARIM!

HARİKA BİR FİKİR BU, RADİON...

RADYOAKTİF DALGALARLA BENİ YAKALAMAYI MI PLANLIYORSUN?.

BEN EĞRİLER ÇİZEREK UÇABİLİRİM...

TAM BENİ YAKALAYACAĞIN ANDA....

...YOK OLURUM.

İŞTE SANA GÜZEL BİR HEDEF!..

ZZZAAAARAAAKK

PROTEKTOR!..

PROTEKTOR YANSITICI BİR YAPIYA BÜRÜNMÜŞTÜ. BÖYLECE RADİON'UN IŞINLARINI İSTEMEDEN ONA YANSITTI.

ZZZAM

VE HEDEF RADİON OLDU.

İKİ CANSIZ KÜLÇE GİBİ YERE YUVARLANDILAR.

İKİSİNİN DE DELİCE HAYALLERİ GERİDE KALDI.

BU İKİSİ GÜÇLERİNİ, İNSANLIĞA KARŞI KULLANIYORLARDI...

BEN İSE TÜM YAŞAMIMI YALAN ÜSTÜNE KURDUM...

BELKİ BENİM YAŞAMIMDA BUNDAN SONRA ANLAM KAZANIR.

AMA NASIL BİR ANLAM?

ÇOK GÜÇ BİR SORUYDU BU...

BU SORUNUN CEVABINI; BELKİ DE ŞU ANDA MERAKLI GÖZLERLE UZAYI İZLEYEN PROFESÖR PEPIR VİNKILS....

--VE ARKADAŞLARI BİLMEKTEYDİLER.

BİR GRUP SAVAŞ GEMİSİ FİLOSU X-10 GEZEGENİNE DOĞRU YOLA ÇIKTILAR.

BU TAM SÜPERMEN'E GÖRE BİR İŞTİ DOĞRUSU.

AMA ARTIK BUNDAN EMİN DEĞİLİM.

DOĞRU. ONU KRİPTONUN VAR OLMADIĞINA İNANDIRDIK.

ACABA EN YAKIN DOSTUMUZUN ÖLÜM FERMANINI İMZALAMAYA HAKKIMIZ VAR MI?

EĞER KARARIMIZ DOĞRUYSA HAKKIMIZ VAR DEMEKTİR.

ŞUNLAR X-10 GEZEGENİNİ YOK EDECEKLER. ONDAN SONRA...

"..YA SIRA DÜNYAYA DA GELİRSE?" BU SORU ÇOK KISIK BİR SESLE SORULMUŞTU. SESİN İÇİNDE AÇIKÇA BELİRTİLEN BİR KORKU İFADESİ VARDI...

SÜPERMEN'İN KADERİNİ BELİRLEMEYE ÇALIŞAN BU YARATIKLAR KİMDİ? BUNU İKİNCİ KISIMDA ÖĞRENECEĞİZ.

BİRİNCİ BÖLÜM SONU

BU İNSAN DEĞİL

BU DEPO, METROPOLİS'İN SEÇKİN ÇEVRELERİNDEN BİRİNDE BULUNMAKTAYDI. AMA ZAMAN GEÇTİKÇE ÇEVRELERİN DE DEĞİŞTİĞİNİ GÖRMEKTEYİZ...

SON YILLARDA KARANLIK İŞLER ÇEVİREN BİRTAKIM ADAMLAR BURASINI DA ELE GEÇİRMİŞLERDİ.

BUNLARDAN BİRİ DE KENDİ BAŞINA BİR ÇETE KURAN...

-SAMUEL SİMON ADINDA...

--BİR ADAMDI...

OLAMAZ! SÜPERMEN!

BİR BU EKSİKTİ...

GERRY CONWAY

KORKMAYIN BAY SİMON. YANIMDA BİR ALEV TABANCASI VARDI...

GERİ ZEKALI!.. KARŞINDAKİ ADAM SÜPERMEN...

WUSCH!

ŞİKAGO'DA ADINI ÇOK DUYDUM, AMA ANLATILAN-LARA İNANMADIM.

ALEV TA-BANCASINDAN HİÇ KİMSE KURTULAMAZ! HİÇ... AAH!..

BENİM ADIM HİÇ KİM-SEDEĞİL.

BOOM!

DUYDUĞUMA GÖRE RAKİPLERİNİZE KARŞI KUL-LANDIĞINIZ BU SİLAHLAR ÇOK ETKİLİYMİŞ...

AMA BANA KARŞI HİÇBİR ETKİSİ O-LAMAZ!

GERİ ZEKALILAR. ATEŞ EDİN!

SAMUEL Sİ-MON, KORKUNÇ SİNİRLİYDİ...

ALEVLER BİLE BANA BİR ŞEY YAPAMADI...

KURŞUN-LAR MI ÖLDÜRE-CEK?..

BRAKAKA BRAKKA

TAKA KPOW KCHUTT

BU BİR İNSAN DEĞİL...

KURŞUN-LAR ONA BİR ŞEY YAPMIYOR.

KURŞUNLAR ONA HİÇBİR ŞEY YAPMIYOR... ETKİSİ YOK...

BU İŞİ KÖKÜNDEN HALLEDELİM!..

BU GERİ ZEKALILARLA UĞRAŞACAK ZAMANIM YOK.

BU SANDIKLARLA ONLARI AVLARIM...

AAHH!..

KARAŞ!

KAHUMM

BİRKAÇ SANİYE SONRA EN YAKIN POLİS MERKEZİNDE...

BU GÖRDÜĞÜM RÜYA OLAMAZ, DEĞİL Mİ SÜPERMEN?

BU GERÇEKTEN YERALTI DÜNYASININ BABASI SAM SİMON MU?

BEN DE ONUN ADINI, DOSTUM KLARK KENT'İN ANLATTIĞI OLAYLAR NEDENİYLE DUYMUŞTUM...

YENİ BİR ÖRGÜT OLAN "SKULLAR", SİMON'UN EGEMENLİĞİNE SON VERMEK İSTİYORMUŞ...

SİMON DA ONLARA KARŞI HAZIRLANIYORMUŞ...

SİMON'UN HÂLÂ BİR FARE GİBİ KAPANA KISILDIĞINA İNANAMIYORUM.

ASLINDA ONLARLA SENİN İLGİLENDİĞİNE DE İNANMAK GÜÇ!..

NASIL YANİ?

NE DEMEK İSTEDİNİZ?..

BELKİ SANA HAKSIZLIK EDİYORUM, AMA DÜŞÜNÜYORUM Kİ, DAHA ÖNEMLİ ŞEYLERLE UĞRAŞMALISIN.

BÖYLE GÜNCEL VE UFAK İŞLER, SENİN DEĞERLİ ZAMANINI BOŞUNA HARCIYOR...

AMA NEDEN?

SAM SİMON GİBİ UFAK TEFEK İŞLER...

..SANA GÖRE DEĞİL SÜPERMEN.

UZUN SÜREDİR BUNU DÜŞÜNÜYORUM.

SONUNDA KARAR VERDİM. EN BÜYÜĞÜNDEN EN KÜÇÜĞÜNE KADAR TÜM.....

..SORUNLARLA UĞRAŞMALIYIM. BURASI..

..BENİM YURDUM.

İNSAN VATANINI EN UFAK TEHLİKELERDEN BİLE KORUMALI...

NE DEMEK İSTEDİ ACABA?..

POLİS ŞEFİ, SÜPERMEN'İN SÖZLERİNİ DÜŞÜNÜRKEN...

..SÜPERMEN, METROPOLİS PARKINA GELMİŞTİ BİLE... BÜYÜK BİR AĞACIN ALTINDA ....

..KLARK KENT KILIĞINA BÜRÜNÜVERDİ... KİMSE..

-FARKETMEMİŞTİ

HER ZAMANKİ GİBİ GECİKTİN KLARK.

HAYDİ ACELE ET. OYUN BAŞLIYOR!

HİÇ Mİ HEYECAN YOK SENDE?

ŞİMDİ YILLARDIR BENDE EKSİK OLAN ŞEYİ KAVRADIM. KRİPTONLU OLDUĞUMA İNANDIĞIM İÇİN, İNSANLARLA...

..İLİŞKİMİ İYİ KURAMIYORDUM.

BENİ DİNLEYİN! OYUNUMUZUN TAKTİĞİ ŞU...

..RUHUNU ANLAMAMA ENGEL OLDU...

SÜREKLİ OLARAK İNSANLARDAN UZAK DURMAM, ONLARIN....

AMA SÜPERKIZ BENİ, KRİPTON'LA İLGİLİ.... ..DÜŞLERİMDEN UYANDIRDIĞINDAN BU YANA....

..HERŞEY DEĞİŞTİ...

BU ARADA OYUN BAŞLAMIŞTI...

SÜPERKIZ, BENİM BİR ROBOT OLMAKTAN VE DİĞER İNSANLARLA....

..AYNI GÖRÜNMEKTEN KORKTUĞUMU, ONUN İÇİN BÖYLE DÜŞLEDİĞİMİ SÖYLÜYOR...

BELKİ DE HAKLI...

FÜÜİİİT!

HAYDİ KLARK! KOŞ!

NEE?.

HAY ALLAH! YİNE DÜŞÜNCELERE DALIP OYUNU UNUTTUM...

TOPU ŞÖYLE ALAYIM.

KALE İŞTE ORADA!.

HEY! DUR!

KLARK! AKLINI MI KAÇIRDIN?.

ORASI BİZİM KALEMİZ!

YOO! OLAMAZ!

GALİBA İLK İNSANCA İLİŞKİLERE BAŞLADIM.

ŞİMDİ KLARK'I OYUN ARKADAŞLARI İLE BIRAKIP BAŞKA BİR SAHNEYE DÖNELİM.

ÇOK ŞÜKÜR, GELDİN SÜPERKIZ...

BU ESRARENGİZ YERE TANIDIĞIMIZ BİR KİŞİ YAKLAŞMAKTAYDI.

ACELE ETMELİYİZ. ZAMANIMIZ KALMADI.

NE OLDU? TERS GİDEN BİR ŞEYLER Mİ VAR?

ÇOK ŞEY VAR...

EKRANA BAK VE NELER OLDUĞUNU GÖR!..

TANRIM!.. BİR UZAY FİLOSU, GEZEGENİ KUŞATMIŞ...

HEMEN SÜPERMEN'İ BULUP HABERVER!

DUR KARA!.. UNUTTUN MU?..

KAL-EL ARTIK SADECE KENDİ GEZEGENİNİN SORUNLARI İLE İLGİLENİYOR. YANİ DÜNYA İLE...

CİDDİ OLAMAZSINIZ! O HER ZAMAN TÜM KÖTÜLÜKLERE...

...KARŞI SAVAŞMIŞTIR...

EVET, AMA ŞİMDİYE KADAR KENDİNİ UZAYIN BİR ÜYESİ SANIYORDU.

BU YÜZDEN TÜM GEZEGENLERİN TÜM SORUNLARI İLE İLGİLENİYORDU...

AMA ŞİMDİ HER ŞEY DEĞİŞTİ.

ARTIK YABANCI İNSANLARLA İLGİLENMİYOR...

BUNA İNANMAM. KAL-EL'E HAKSIZLIK EDİYORSUNUZ!..

BUNU GÖRECEKSİNİZ...

İNŞALLAH HAKLISINDIR SEN...

DAHA SONRA METROPOLİS'TE...

ÇOCUKLAR BANA ÇOK KIZDILAR.

OYUNU BENİM YÜZÜMDEN KAYBETTİK...

AMA BANA ÖFKELENSELER BİLE ANLAMI BÜYÜK. İNSANCA DUYGULAR EGEMEN DEMEK Kİ...

HEY!

UMARIM SENİ RAHATSIZ ETMEDİM.

ÇOK ÖNEMLİ BİR ŞEY.

SÜPERKIZ! NE İSTİYORSUN?

YA SENİ BİRİ GÖRÜRSE?

KAPIYI KAPATTIM. ŞİMDİ BENİ DİNLE!

SÜPERKIZ, HER ŞEYİ SÜPERMEN'E ANLATTI...

DERHAL X-10 GEZEGENİNE GİDİP FAZLA ZARAR VERMELERİNE ENGEL OLMALIYIZ...

ÜZGÜNÜM, AMA BENSİZ GİDECEKSİN ORAYA...

NE DEMEK OLUYOR BU.

ARTIK KENDİME ÖZGÜ BİR YAŞAM KURUP KENDİ SORUNLARIMLA İLGİLENECEĞİM.

DÜNYADA YETERİNCE SORUN VAR. UZAYDAKİ SORUNLARLA ZAMANIMI HARCAYAMAM...

SEN... SEN...

KRATSCH!

TAM BİR KORKAKSIN!

BUNUN KORKAKLIKLA İLGİSİ YOK! ÖNEMLİ İŞLER YAPMAK ZORUNDAYIM.

ÖNEMLİ İŞLERİNİ AL DA....

BAŞINA ÇAL, OLURMU!

DAHA SONRAKİ SAATLERDE PEK ÖNEMLİ BİR ŞEY OLMADI. AKŞAM HABERLERİNDEN SONRA...

...EVE GİDEN KLARK, DİNLEN-MEK İSTİ-YORDU...

BANA "KORKAK" DEDİ!..

NEYİN VAR KLARK?..TAM BİR SAATTİR PENCERENİN ÖNÜNDE ÖYLECE DURUYORSUN...

ÖNEMLİ BİR ŞEY DE-Gİl LUİZ...

SADECE DÜŞÜNÜYORDUM.

X-10, SİGNİ 61 SİSTEMİNDE BİR GEZE-GEN. BİZDEN 11 IŞIK YILI UZAKTA...

TELESKO-BİK IŞIN-LARIMLA ORAYA ULAŞA-BİLİR MİYİM ACABA?

İŞTE SÜPERKIZ!..

VE KRİPTO!.. ORADA NE ARIYOR ACABA?..

SÜPERKIZ ONU ÇAĞIRDI HERHALDE. İKİSİ DE ÇOK ÜSTÜN UZAY GEMİLERİYLE SAVAŞIYORLAR...

OLA-MAZ!

YARALAN-DILAR. DÜŞÜ-YORLAR...

HEPSİ BENİM SUÇUM!

KLARK! NE OLDU? LÜTFEN SÖYLE...

NEE?..

ŞEY, LUİZ... ASLINDA, BEN...

PEK KEYFİM YOK... BAŞIM ÇOK AĞRIYOR. SENİN GİTMEN GEREK.

DAHA FAZLA BURADA KALAMAZSIN.

HAYDİ, EVİNE GİT!..

YARIN SANA AÇIKLARIM.

NEE?

NEDEN?

ŞİMDİ EVE...

AMA...

HEM DE DERHAL.

RUMMS!

OOFF!..

SEN... SEN...

ÖKÜZ!..

ZACK!

AHH! BİR DAHA SENİ GÖREN NE OLSUN!..

HİÇBİR ZAMAN GÖRMEYECEĞİM SENİ!

ID

AMA KLARK KENT HİÇBİR ŞEY DUYMUYORDU. ÇÜNKÜ O SÜPERMEN OLMUŞTU BİLE.

GELİYOR! UMARIM GEÇ KALMAMIŞTIR-

BİZİM YAPABİLECEĞİMİZ

--BİR TEK ŞEY KALDI... BEKLEMEK.

11 IŞIK YILINI AŞMAK NE KADAR ZAMAN ALIR DERSİNİZ? UÇUŞ HIZININ IŞIK HIZINDAN DAHA ÇABUK OLMASI İLE....

--ÇOK KISA SÜREDE GERÇEKLEŞTİ. EINSTEİN, BUNUN....

--İMKANSIZ OLDUĞUNU SAVUNMAKTAYDI, AMA BU SÜRE ÖNEMSİZDİ...

EVRENDEKİ HİÇBİR UÇAK SÜPERMEN KADAR HIZLI UÇAMAZDI. O, ZAMAN İÇİNDE YER DEĞİŞTİRİRDİ.

SÜPERMEN X-10 GEZEGENİNE ULAŞMIŞTI...

VE BÖYLECE SAVAŞ BAŞLADI...

SALDIRGAN-LARI KOLAYCA DURDURABİLİ-RİM HER HALDE-PEKİ, AMA SÜPER-KIZ NEDEN BA-ŞARAMADI?

BİR SALDIRGAN BANA DOĞRU GELMEYE HAZIRLA-NIYOR SANIRIM.

SİLAHINI HA-ZIRLADI, AMA BAŞARISIZ...

HEDEFİNİ BULA-MADI... BİR MİL KADAR YANA KAÇTI...

SÜPERKIZ'A VE KRİPTO'YA NELER OLDU-ĞUNU BANA ANLATA.....

AAAHH!..

DEMEK ME-TEORA NİŞAN ALIP BENİ ÖYLE VURMAK İS-TEDİ... ŞİMDİ ANLIYORUM.

MANYETİK BİR ALAN YARATIP ME-TEORU BANA İTTİ.

TANRIM! GÖZLERİM! GÖZLERİ-ME NE OLUYOR?..

KÖR OLDUM! GÖREMİYORUM!

KAHRAMANIMIZIN İÇİNE DÜŞTÜĞÜ PANİKTEN YARARLANAN SALDIRGAN, ONUN ÜSTÜNE ATILDI.

SONRA UZAYIN BOŞLUĞUNDA KORKUNÇ BİR....

..PATLAMA SESİ DUYULDU...

ÇARPIŞMANIN ŞİDDETİYLE GEMİNİN METAL GÖVDESİNE ÇARPTILAR VE METAL PARÇALANINCA....

..GEMİNİN İÇİNE YUVARLANDILAR. ONA DOĞRU ÇEVRİLMİŞ BİR SÜRÜ SİLAH, BU ANI BEKLEMEKTEYDİ.

BİR DÜZİNE SİLAH AYNI ANDA PATLADI VE SÜPERMEN SON OLARAK LASER IŞINLARININ SESİNİ DUYDU.

DAHA SONRA...

..KENDİNDEN GEÇTİ...

TEKRAR KENDİNE GELDİĞİNDE HÂLÂ KARANLIKLAR İÇİNDEYDİ. AMA YALNIZ OLMADIĞINI HİSSETTİ.

ÇOK ŞÜKÜR... YARANIN NE OLDUĞUNU BİLMİYORDUK...

KENDİNE GELDİN.

SANIRIM.

SEN KARASIN!

EVET KAL-EL. BU SİSTEMİN GÜNEŞİNİN, BİZİ KÖR ETTİĞİNİN FARKINDA DEĞİL MİSİN?

BU YÜZDEN İKİMİZ DE SAVAŞA DEVAM....

..EDEMEDEN YAKALANDIK.

TEHLİKEDEYİZ!

BİR ŞEY HİSSEDİYORUM. BİR İNSAN DEĞİL, AMA İŞTE ŞURADA!

BEN BİR KRİTORUM...YANİ SİZİN DEYİMİNİZLE HÜKÜMDAR!..

KONUŞMADIĞIN HALDE SENİ DUYUYORUM.

DOĞRU.

X-10 GEZEGENİNDEKİ CANLILAR, KRİSTALDEN YAPILMIŞTIR. SES TELLERİMİZ YOKTUR. TİTREŞİMLERLE ANLAŞIRIZ.

BU, YAŞADIĞIMIZ GÜÇLÜKLERİN UFAK BİR ÖRNEĞİ. İÇİNDE BULUNDUĞUMUZ ZORLUKLARI ANLAMANIZ İÇİN...

..ÖNCE J'AL TOPLUMUNU ÖĞRENMENİZ GEREK...

J'AL TOPLUMU İLKEL VE SAVAŞÇI BİR TOPLUMDU. SAVAŞ DIŞINDA HİÇBİR ŞEYDEN HABERLERİ YOKTU.//

"DAHA SONRA BULUNAN YENİLEME SİSTEMİ İLE ÖLDÜRÜLEN HER BİR J'AL SAVAŞÇISI, TAM 8 TANE J'AL HALİNE GELMEYE BAŞLADI...//

"BU ÇOĞALMA SONUCUNDA J'AL HALKI, BEŞ YIL İÇİNDE EVRENİN EN ÜNLÜ VE EN GÜÇLÜ GEZEGENİ HALİNE GELDİ...//

İNSANLAR ARASINDA ŞÖYLE DENİR:..."YILANIN KAFASINI GÖVDESİNDEN AYIRIRSANIZ İKİ ADET YILAN HALİNE GELİR.//

DEMEK BU J'ALLER PARÇALANINCA İKİ YERİNE TAM SEKİZ ADET J'AL OLUŞUYORDU...

EVET. BÖYLECE DE YENİLMEZ BİR IRK OLDULAR...

İNSANLAR ARASINDAKİ BU SÖYLENTİYE NASIL İNANIRSIN?

SEN İNSAN MISIN?

EVET SÜPERKIZ! SEN BANA KRİPTON'A AİT GERÇEKLERİ GÖSTERDİKTEN SONRA BAZI KARARLARA VARDIM...

ANLATTIĞINA GÖRE BEN HEM İNSANIM HEM ROBOT. BU İMKANSIZ.

NASIL BU SONUCA VARDIN PEKİ?

ASLINDA SEN BİR KONUDA HATA YAPTIN.

ANLATTIKLARINA GÖRE BİZ AKRABA OLAMAYIZ! BABALARIMIZ, YALNIZCA ARKADAŞ OLAN İKİ BİLİM ADAMIYMIŞ...

İKİ KARDEŞ DEĞİL.

ÜSTELİK BENİ KAL-EL DİYE ÇAĞIRMAN DA ANLAMSIZ. O BENİM KRİPTON DAKİ ADIMDI.

AYRICA KÖPEĞİM KRİPTO HAKKINDA DA BİR AÇIKLAMA YAPMADIN...

KAFAM ÖYLESİNE ALLAK BULLAK Kİ, BURAYA GELENE KADAR HİÇ AKLIMA GELMEDİ BUNLAR.

AMA BÜTÜN BUNLARI BİRLEŞTİRİP YENİDEN DÜŞÜNÜNCE HERŞEYİ DAHA İYİ ANLADIM.

NEDEN BANA YALAN SÖYLEDİN?.

YALNIZCA SENİ SENDEN KORUMAK İSTEDİK. BAŞKA AMACIMIZ YOKTU.

NEE?.

AMACIN NEYDİ SÜPERKIZ?.

"BÜTÜN KANDOR HALKI, SENİN VE SAĞLIĞIN KONUSUNDA OLDUKÇA KUŞKULUYDUK..."

"KENDİNİ DÜNYADA YAŞAYAN TÜM İNSANLARIN HER TÜRLÜ SORUNLARINA ÖYLESİNE ...."

"..KAPTIRMIŞTIN Kİ ADETA DÜNYANIN KORUYUCUSU KESİLMİŞTİN

"KANDOR İSE KÜÇÜLTÜLEREK KRİPTON GEZEGENİNDEN KAÇIRILDIĞI İÇİN YOK OLMAKTAN KURTULMUŞTU."

BİZİ KORKUTAN, DÜNYAYI HEP KRİPTON'LA KIYASLAYIP, ONUN AKIBETİNE UĞRAMASINDAN KORKMANDI...

BU FİKİR SENİN BEYNİNE EGEMEN OLMUŞTU...

BİLİNÇ ALTINDA, HEP GERÇEK ANNE VE BABANIN SENİ, KADERİNE TERKETTİĞİ DÜŞÜNCESİ VARDI.

KANDOR'LU PSİKOLOGLARA GÖRE BU TİP RUHSAL SORUNLAR ÇÖZÜLEMEZ, ANCAK UNUTTURULABİLİR, SÜPERMEN...

İŞTE, BİZ DE BUNU YAPMAK İSTEDİK.

KRİPTON'A AİT TÜM ANILARIMI YIKMIŞTINIZ.

ALDATILMAK DUYGUSU ONDA BÜYÜK BİR ÖFKE YARATMIŞTI. BU ÖFKEYLE

..KRİSTALİ PARÇALAYIP DIŞARI ÇIKTI.

AAHHH!

KURRRR!

GENÇ ADAM ÇOK ÖFKELENDİ. KEŞKE ONU YATIŞTIRA YATIŞTIRA....

..DURUMU ANLATSAYDIN.

NERDE OLDUĞUNU SEN BANA GÖSTER!

ONU DURDURMAYI ANCAK BEN..

..BAŞARIRIM.

SÜPERMEN'İN İLK ÖFKESİ GEÇİP, TEKRAR NORMAL DÜŞÜNMEYE BAŞLADIĞINDA YAKININDA BİR GÜRÜLTÜ DUYDU. AMA HÂLÂ GÖREMİYORDU.

İŞTE O ANDA GERÇEK SAVAŞIN...

..YENİ BAŞLADIĞINI HİSSETTİ...

SÜPER KULAKLARIM, BİRİSİNİN ÖNDEN SALDIRMAK ÜZERE OLDUĞUNU HABER VERDİ.

BU KEZ SAVAŞI KAZANACAĞIM. HEM X-10 GEZEGENİMİ HEM GURURUMU KURTARMAK İÇİN...

SALDIR-GAN YALNIZ DEĞİL...

TEK BAŞIMA BİRİNDEN GÜÇLÜYÜM AMA...

..HEPSİ BİRLE-ŞİNCE BENİ YENE BİLİR...

İŞTE, BU KALABALIK NÜFUS YÜZÜNDEN BÖYLE GÜÇ-LENMİŞLER.

HİÇBİR TAKTİK-LERİ, HİÇ-BİR LİDER-LERİ YOK. BİRBİRLERİY-LE BİLE KO-NUŞMUYOR-LAR.

BU SUSKUN SAVAŞ BENİ DELİ EDECEK!

X-10'LAR TİTREŞİM-LER YOLU İLE KONUŞUYOR-LARDI. TİT-REŞİMLER... DALGA-LAR...

BULDUM!.. J'AL'LERİ YENMENİN YOLUNU BULDUM.

HMMM

MMMMM

ALLAHIM! DE-LİRDİ GALİBA... BU SES....

ÖYLESİNE TİZ SES ÇIKARTIYOR Kİ BU KRİSTALE ÇARPINCA-

..ÇOK İL-GİNÇ BİR TİTREŞİM OLUŞUYOR.

J'AL'LI-LAR ÇOK ETKİLEN-DİLER...

BAK, TEK TEK AŞA-Ğİ DÜŞÜ-YORLAR!

SÜPERMEN BAŞARDI!

HMM

MMMMM

KAHRAMANLARIMIZ X-10 GEZEGENİNİ JAL'LİLERİN SALDIRISINDAN KURTARDIKTAN SONRA DÜNYAYA DÖNÜYORLARDI...

ÜÇÜ DE DÜŞÜNCELERE DALMIŞLARDI...

DÜNYANIN YÖRÜNGESİNE GİRDİLER, AZ SONRA.

BENİ AFFEDEBİLECEK MİSİN SÜPERMEN?

KAHRAMANIMIZ, SÜPERKIZ'A HİÇBİR ŞEY SÖYLEMEDİ. SADECE BAŞINI SALLADI...

SONUNDA ÜÇÜ DE DÜNYAYA AYAK BASTILAR. BİR TEPEDEYDİLER.

BANA YALAN SÖYLEMEN GEREKMEZDİ KARA... BUNU NEDEN YAPTIĞINI ANLAYABİLİYORUM. AMA BİLMENİ İSTEDİĞİM BİR ŞEY VAR...

DÜNYAYI KURTARMAK İSTEMEMİN ASIL NEDENİ...

..İŞTE, ŞU GÖRDÜĞÜN YAŞAM... DOĞA... ENERJİ...

İNAN Kİ DÜNYAYI DA EN AZ KRİPTON KADAR SEVİYORUM BEN...

BELKİ DE BU KADAR ÇOK SEVMEMİN NEDENİ, EVSİZ BARKSIZ KALMIŞKEN BANA VATAN OLMASI, BANA YENİDEN...

..YAŞAMA SEVİNCİ VERMİŞ OLMASIDIR.

DÜNYAYA OLAN DÜŞKÜNLÜĞÜM, KRİPTON'DAN DOLAYI DEĞİL-

..AKSİNE YENİ VATANIM OLARAK KABUL ETTİĞİM İÇİNDİR. BU YÜZDEN GURUR DUYUYORUM. BUNU HER İNSAN HİSSETMELİDİR.

BUNLARI SANA ANLATMAMIN NEDENİ....

..AYNI ŞEYLERİ SENİN DE HİSSETMENİ İSTEDİĞİMDEN.

SÜPERKIZ, CEVAP VERECEK KELİME BULAMADI. AMA TEPKİSİ ÇOK AÇIK OLMUŞTU.

SÜPERMEN'İN SÖYLEDİĞİ HER SÖZÜ....

..ASLINDA O DA YAŞIYORDU...

BU MACERANIN SONU

Süpermen yardım et...

METROPOLİS KENTİNDE YENİ BİR GÜN BAŞLAMAKTAYDI... ANCAK BUGÜN, LOİS LANE, LANA LANG VE SÜPERMEN İÇİN UNUTULMAYACAK BİR GÜN OLACAKTI...

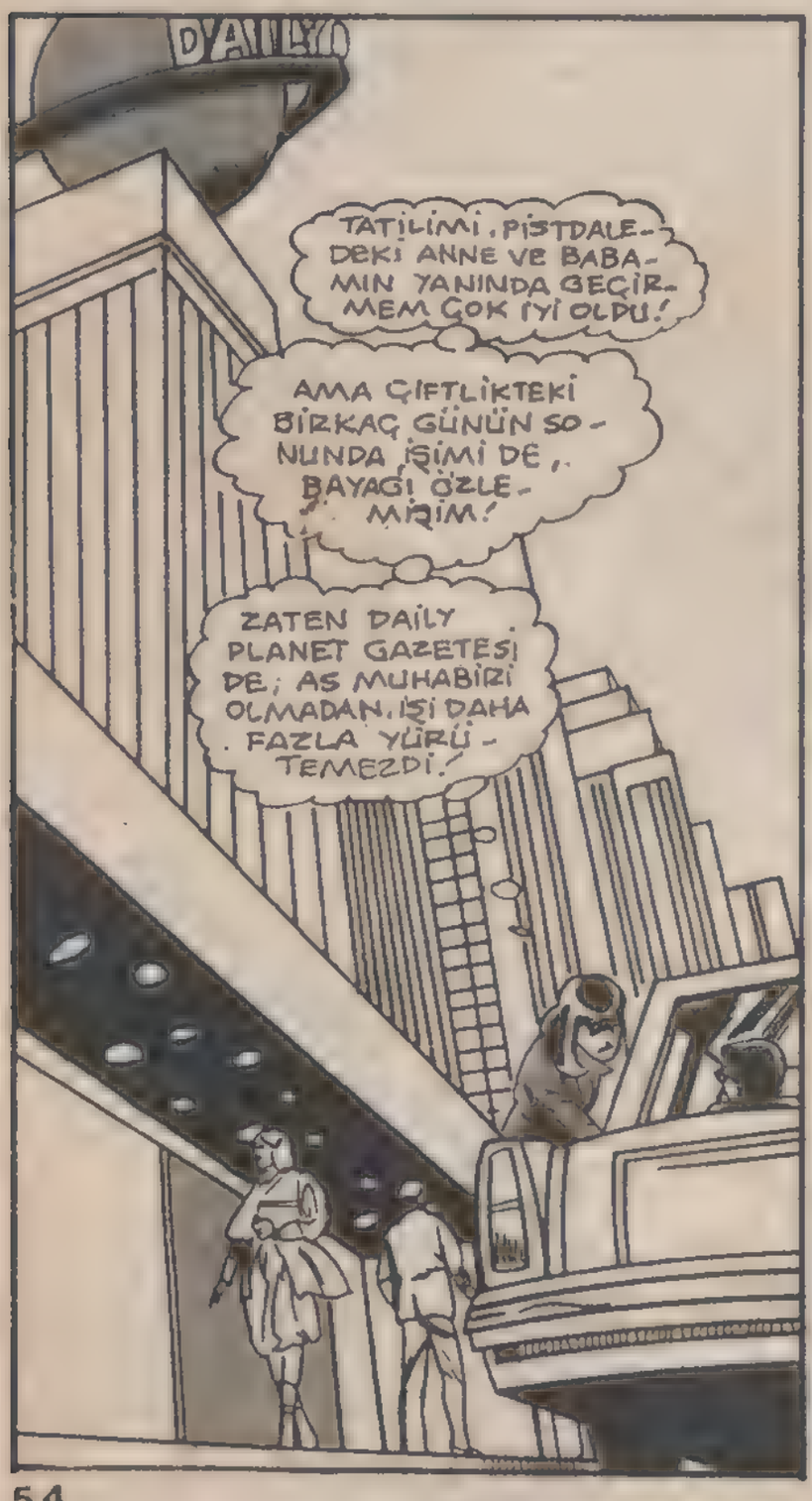

GÜNAYDIN, BAYAN LANE! İZİNDEN DÖNDÜĞÜNÜZE SEVİNDİM!

ÇALIŞANLARIN PAZARTESİ GÜNLERİ İSTEKSİZ OLDUĞUNU BİLİYORUM! AMA BU KADININ YÜZ İFADESİ DEHŞET!

SELAM LOİS!.. HOŞGELDİN! PERRİ BİRKAÇ GÜN İÇİN İZNE ÇIKTIĞINI SÖYLEDİ..

PERRİ VAYT YAYIN MÜDÜRÜ

DEPO

EVET. BİRKAÇ GÜN İÇİN İZNE ÇIKTIM VE DÖNDÜĞÜMDE SIRTIMDAN BIÇAKLANDIĞIMI ANLADIM!

LOİS! İÇERİ GİREMEZSİN! RAHATSIZ EDİLMEK İSTEMİYOR!

SELAM JUSTİN!

GÜNAYDIN, KLARK!

PERRİ! BUNU NASIL YAPARSIN? ALİ KYAM VE BEN-DAVİD ARASINDA BİR ZİRVE TOPLANTISI YAPMAM İÇİN.... BENİ ORTADOĞUYA GÖNDERMİŞTİN! O İKİ LİDERİ, ARALARINDAKİ DÜŞMANLIĞA SON VERİP, ORTAK BİR TOPLANTI YAPMAYA İKNA EDEN BENİM!

LOİS... OTUR!

DÜN ANNEMLE BABAMIN ÇİFTLİK EVİNDE TELEVİZYONU AÇTIĞIMDA, BÜYÜK BİR ŞOK GEÇİRDİM.. ÇÜNKÜ KYAM VE BEN-DAVİD ARASINDAKİ GÖRÜŞMEYİ LANA LANG YÖNETİYORDU.. O AN NELER HİSSETTİĞİMİ BİLİYOR MUSUN?.

TAMAMEN HAKLISIN LOİS..

..BU SENİN HABERİNDİ, VE GÖRÜŞMEYİ SEN YAPACAKTIN!..

..AMA BUNUN İÇİN TOPLANTI ERTELENDİĞİNDE BURADA KALMAN GEREKİRDİ!

..SEN BUNU YAPMADIN!

BİRKAÇ SAAT SONRA TOPLANTI BAŞLADIĞINDA, SENİ BULMAMIZ MÜMKÜN OLMADI!

BEN DE SENİN TOPLANTININ YAPILMAYACAĞINI SANIP, SÜPERMEN'LE BİR YERE GİTTİĞİNİ DÜŞÜNDÜM!

MÜKEMMEL BİR HABERİ KAÇIRMAK ÜZEREYDİK!

..ETRAFTA BAŞKA KİMSE DE OLMADIĞINDAN...

..SENİN YERİNE LANA LANG'I GÖNDERMEK ZORUNDA KALDIM!..

BU ARADA, LANA'NIN GÖREVİNİ ÇOK İYİ YAPTIĞINI DA KABUL ETMEMİZ GEREK!

HATTA BU RÖPORTAJLA ÖDÜL BİLE KAZANIR!..

OOOOFFF!

ŞEY... LOİS, SANA BİRİNİ TANIŞTIRMAK İSTİYORUM!.. BU, GAZETEMİZİN YENİ MUHABİRİ JUSTİN....

..MORE?..

HER HALDE BAYANLA TANIŞMAK İÇİN YANLIŞ ZAMAN SEÇTİM KLARK! AKUNDA BAŞKA ŞEYLER VAR GALİBA!..

BELKİ DE BİZİNE ÇOK FENA KIZMIŞ!..

"Eğer Masonvil kasabası üzerinden uçtuysan burayı mutlaka sevmişsindir Süpermen...

"Burası Tıpkı senin büyüdüğün kasaba olan, Smalvil'e benziyor..."

"Haftanın yedi günü beni burada gazete dağıtırken görebilirsin...

"Ev bilgisayarı almak için para biriktiriyorum...

"Gazete dağıtmayı bitirdiğimde, her gün kasabanın ilerisindeki ormana gidiyorum...

"Tabii, bu arada kimseye görünmemeye de dikkat ediyorum...

"Her şeyin yolunda gittiğinden emin olunca...

"Bende söylenilene göre, senin her zaman yaptığın şeyi yapıyorum...

"Ve biraz koştuktan sonra...

"Giysilerimi çıkarıp, kıyafet değiştiriyor....

"-Gökyüzüne doğru havalanıyorum...."

SÜPER-MEN'E....

..İŞ DÜŞTÜ!

".. Aynen söylediğim gibi....

Çek!

".. Uçuyoruuuum!..

OOOOF!

".. Ama senin gibi becæremiyorum Süpermen ...."

"BUNU DENEDİĞİM İÇİN BANA KIZMAZSIN DEĞİL Mİ?.

" UMARIM DAILY PLANET, YAZDIĞIM MEKTUBU SANA ULAŞTIRIR DA, SÜPERMEN GİYSİLERİMLE....

.. ÇEKTİĞİM RESMİ GÖREBİLİRSİN!.. "İMZA, DOSTUN MİKİ NORRİS!...."

BU AFACANIN YAPTIĞI ŞEYLERE NE DERSİN?.

HIMM! ÖZÜR DİLERİM CİMİ! AMA FOTOĞRAFTAKİ ŞU ŞEKİL, RESMİN KÖTÜ ÇEKİLMESİNDEN YA DA GÜNEŞİN FOTOĞRAF MAKİNESİNDEN...

.. YANSIMASINDAN DOLAYI OLMUŞ OLABİLİR Mİ?

ONU BEN DE GÖRDÜM KLARK! AMA BİR ANLAM ÇIKARAMADIM!

BÖYLE ESRARENGİZ ŞEYLERLE KARŞILAŞINCA....

..ONLARI ÇÖZMEYİ SEVERİM!.. NORRİSLER'İN EVİNE BİR TELEFON EDEYİM!

AZ SONRA...

BAYAN NORRİS?

DAİLY PLANET GAZETESİNDEN KLARK KENT!

O SIRADA METROPOLİS'İN BANLİYÖSÜNDE.

MİKİ BİRAZDAN GELİR BAY KENT..!.

SİZİN BUGÜN UĞRAYACAĞINIZI SÖYLEDİĞİMDE ÇOK HEYECANLANDI! DEVRİYESİNİ KISA KESİP GELEĞİNİ SÖYLEDİ.

DEVRİYE Mİ?

HER GÜN OKULDAN SONRA SÜPERMEN GİYSİLERİNİ GİYİP, KASABANIN İLERİSİNDEKİ ORMANDA DEVRİYEYE ÇIKAR. VE KÖTÜ ADAMLARI ARAR. OLDUKÇA GENİŞ BİR HAYAL GÜCÜ VAR!

DÜŞÜNDÜĞÜM DOĞRUYSA....

..MİKİ'NİN BAŞKA ÖZELLİKLERİ DE VAR!

CİMİ'YE SÖYLEMEDİM AMA SANIRIM RESİMDEKİ ŞEKİL, NORMAL İNSAN GÖZÜNÜN GÖREMEDİĞİ BİR GÜÇ ALANINI GÖSTERİYORDU.

"EĞER DÜŞÜNDÜĞÜM DOĞRUYSA, BU ÇOCUĞUN GİZLİ TELEPATİK YETENEKLERİNİN BİR İŞARETİ OLABİLİR...."

HAYIR! YAKLAŞMA BANA!

BU PEŞİMDEN GELEN ŞEY DE NEDİR?

BU GARİP CANAVAR NEREDEN GELDİ BİLMİYORUM AMA, EĞER BENİ GERÇEK SÜPERMEN SANIYORSA....

..BAŞIM DERTTE DEMEKTİR!

NE YAPIYORSUN, UFAKLIK?.. MARATON REKORUNU KIRMAYA MI ÇALIŞIYORSUN?

O TELEFON HATTINA GİRİP, YARDIM İSTEYİN!

BİR CANAVAR BENİ TAKİP EDİYOR!

SENİ TAKİP EDEN BİR ŞEY YOK OĞLUM! AMA SÜPERMEN GİYSİN HOŞUMA GİTTİ!

OĞLUMA DA BİR TANE ALAYIM!

CANAVARIN NEFESİNİ ENSEMDE HİSSEDİYORUM!

O NEDEN GÖRMÜYOR?

HOOP! O KADAR KORKMUŞUM Kİ... AŞAĞIYA UÇMAMI, ÖNLEYEMEDİM!..

ŞU AĞACA TUTUNURSAM....

..KURTULURUM!

YEOOOOV!

AĞACI KÜRDAN GİBİ ÇATLATTI!

BELKİ DE BU YARATIĞI GÖREN TEK KİŞİ BENİM!

DİZLERİM TİTRİYOR. AMA KORKU BANA BİR ŞEY KAZANDIRMAZ!

BÖYLE BİR DURUMDA, SÜPERMEN OLSA KORKMAZDI!..

ÜZERİMDE SÜPERMEN GİYSİSİ OLDUĞUNA GÖRE, ONUN GİBİ DAVRANACAĞIM! KAYBEDECEK BİR ŞEYİM YOK!

ŞİMDİ BENİ DİNLE, ÇİRKİN YARATIK!

BEN SÜPERMEN'İM! HEMEN BURADAN GİTMEZSEN, SENİ ÇOK FENA YAPARIM!

..BEN DE ENDİŞELENMEYE BAŞLADIM!

BAYAN NORRİS, BEN ORMANA GİDİP BİR BAKAYIM!..

OH, SAĞOLUN! ONUN İYİ OLDUĞUNU ÖĞRENMEDEN RAHAT EDEMEYECEĞİM!

ENDİŞELENMEYE BAŞLADIM, BAY KENT! SİZİN SÜPERMEN'İN ARKADAŞI OLDUĞUNUZU....

..BİLİYOR! MUTLAKA BURAYA GELMESİ GEREKİRDİ!

TELEŞKOBİK BAKIŞIMLA ONU ÇEVREDE GÖREMEDİM!

GARİP BİR HİŞ BELKİ... AMA....

"BANA BAK CANAVAR! SANA KAÇMAN İÇİN, SON BİR ŞANS DAHA....

"TANIYORUM!

BLAATTZZZZZ!

VAY CANINA! BEN SADECE BURADAN GİTMESİNİ İSTEMİŞTİM!..

"PATLAMASINI DEĞİL!.. HİÇ BÖYLE MÜTHİŞ BİR PATLAMA DUYMAMIŞTIM!

OOFF! GALİBA DİRİ DİRİ YANACAĞIM, BURADA!

CANAVARIN İNFİLÂK ETMESİYLE HER TARAF YANMAYA BAŞLADI!

AŞAĞIYA İNMEMEDE İMKÂN YOK!

ALEV-LER AZ SONRA BANA KADAR ULAŞIR! KEŞKE UÇABİL-SEYDİM!

SIKI TUTUN OĞLUM! ENDİŞE-NECEK HIÇBİR ŞEY YOK!

VAY CANINA! DEMEK SEN-SİN SÜPER-MEN!

TAM SANA İHTİYAÇIM OLDUĞU BİR ANDA GELDİN!

PEKÂLÂ! BUNDAN SONRA OYNARKEN DA-HA DİKKATLİ OL! BİZ PELERİNLİ ADAMLAR, BİRBİRİMİZE YARDIM ET-MELİYİZ... ÖYLE DEĞİL Mİ?.

YANGIN ÇIKTI-ĞINDA ÇEVREDE BULUNUYORDUM! YANGINI KİM ÇIKARDI?

ONA CANAVAR-DAN SÖZ ETSEM Mİ?..

HAYIR! YA O DA TELEFON DİRE-ĞİNDEKİ ADAM GİBİ BENİ DELİ SANIRSA? BUNU GÖZE ALAMAM!

BEN DE BİLMİYO-RUM, NEDEN ÇIKTIĞINI SÜPERMEN!

EVET, SÜPERMEN! HER HALDE MÜTHİŞ BİR ŞEY YAPACAK-SIN!..

OOO! O KADAR HIZLI DÖNÜYORSUN Kİ, SENDEN DOKUZ TANE GÖRÜNÜYORUM!

..ALEVLERİN ÜZERİNE TOPRAK DÖKÜP, YANGINI HEMEN SÖNDÜRDÜN!

YAŞA SÜPERMEN! SENİN YERİNDE OLSAM, BEN DE AYNI ŞEYİ YAPARDIM!

DUR SÜPERMEN, DAHA GİTME! SEN BENİM İLAHIMSIN!

SENİNLE KONUŞMAK İSTİYORUM!

AZ SONRA...

SEN HER HALDE MİKİ NORRİS'SİN! ANNENE SENİ ARAYACAĞIMI SÖYLEDİM!.. ADIM KLARK KENT!

HA?!

ONU GÖRDÜN MÜ?.. SÜPERMEN BENİ YANGINDAN KURTARDI! AZ ÖNCE BURADAYDI!.. ŞİMDİ GİTTİ!..

ÖYLE Mİ? AZ ÖNCE BİR SES DUYMUŞTUM!

AMA YALNIZ KALDIĞIMIZA GÖRE BİRBİRİMİZİ TANIYALIM! GAZETEDE...

SENİN MEKTUBUNDAN ÇOK ETKİLENDİK!

ÇOK İLGİNÇ!.. TÜM AYGITLARIMIZ, ONUN DÜNYADAKİ HİÇ KİMSEYE BENZEMEDİĞİNİ GÖSTERİYOR!

GÖZCÜ OLARAK GÖNDERDİĞİMİZ KANATLI CANAVARI, YALNIZCA O GÖRDÜ VE HEMEN YOK ETTİ!..

BUNU ÖNCEDEN TAHMİN EDEMEDİK!

ŞU OLAĞANÜSTÜ İNSANI BÜYÜTÜLMÜŞ OLARAK BİR DAHA GÖRELİM!

İŞTE! MASUM YÜZÜ SİZİ ALDATMASIN!.. BÜTÜN İŞİMİZİ BOZABİLİR!..

BU DURUMA BİR ÇÖZÜM BULMALIYIZ!

O SIRADA BİRKAÇ YÜZ METRE İLERİDE...

TAMAM BAY KENT!

ACELEMİZ YOK MİKİ!..

BİLİYOR MUSUN, EĞER ÇOĞU KİMSENİN SANDIĞI GİBİ, SÜPERMEN'İN İKİNCİ BİR KİŞİLİĞİ VARSA....

..HER GÜN, GİYSİLERİNİ KİM BİLİR KAÇ KEZ DEĞİŞTİRİYORDUR? HER HALDE....

..DÜNYANIN EN HIZLI GİYİNEN ADAMI ODUR!

BUNA HİÇ ŞAŞMAM MİKİ! HAYDİ ŞİMDİ EVE GİDİP, ANNENE İYİ OLDUĞUNU SÖYLEYELİM!..

TAHMİN ETTİĞİM GİBİ!.. X IŞINIMLA MİKİ'NİN KAFASINDAN OLAĞANÜSTÜ BEYİN DALGALARI ÇIKTIĞINI ANLADIM!..

UMARIM ANNESİ ONUN BİR BİLİM KURULUŞUNDA SINANMASINA İZİN VERİR!

MİKİ'NİN BEYNİNİN NE KADAR GELİŞMİŞ OLDUĞU ANCAK O ŞEKİLDE ANLAŞILIR!

ŞŞŞT! SUSUN! GÜRÜLTÜ YAPARSAK KENDİMİZİ ELEVERİRİZ!

ON DAKİKADIR COŞUN ODASINDA. NERDEYSE ÇIKAR!

DURUN!

KORİDORUN SONUNDAKİ KÖŞEYİ DÖNDÜ! BU TARAFA GELİYOR!

SENİ GÖRMEDEN, KAFANI İÇERİ SOKCİMİ!

SELAM, LANA! HOŞGELDİN!

BELKİ BUNU SANA HERKES SÖYLEMİŞTİR, AMA YİNE DE... TEBRİKLER!

SAĞOL VİNS!

NE GÜZEL KARŞILAMA! SABAHTAN BERİ BURADAYIM... YAKIN ARKADAŞLARIMDAN HİÇBİRİ, BENİ ARAMADI!

ZİRVEYE TIRMANINCA, İNSAN DAHA YALNIZ OLUYOR!

?!?

SÜRPRİZ!..

SON YILLARIN EN BÜYÜK RÖPORTAJINI YAPARAK, HERKESİ TELEVİZYON BAŞINA ÇEKEN AS MUHABİRİMİZİN ŞEREFİNE İÇİYORUM!

ORTADOĞULU LİDERLERLE YAPTIĞIN ORTAK TOPLANTI UYDU ARACILIĞIYLA 40 ÜLKEDE BİRDEN CANLI OLARAK YAYINLANDI!..

TELEVİZYON HABERCİLİĞİNDE OLAY YARATTIN!..

HOŞGELDİN, LANA...

OHH... HAYATIMDA İLK KEZ BÖYLE...

METRO TEMİZ TUTALIM

..BİR ŞEY OLUYOR!.. SÖYLEYECEĞİM SÖZLERİ UNUTTUM!

HER YERDEN SANA TEBRİK TELGRAFLARI YAĞIYOR LANA!

BİRBİRİNE DÜŞMAN O İKİ ORTADOĞU LİDERİNİ BİR ARAYA GETİRMEK, BİR MUCİZEYDİ!

BU YILKİ NOBEL ÖDÜLÜNE BİLE ADAY GÖSTERİLEBİLİRSİN!

ŞAKA ETMİYORUM, LANA! TEBRİKLER!

BENDE AYNI FİKİRDEYİM!

AMA O SIRADA İÇERİYE BAŞKA BİRİ GİRDİ...

LOİS! SENİ GÖRMÜŞKEN YENİ MUHABİRİMİZLE TANIŞTIRAYIM. CLİSTİN MO...

ŞİMDİ OLMAZ CİMİ! BAŞKA İŞLERİM VAR!

BU KADIN KARŞISINDA İNSAN NE YAPACAĞINI BİLEMİYOR!

ONUNLA TANIŞMAK İÇİN NE YAPMAK GEREK RANDEVU ALMAK MI?

LANA, SENİ TEBRİK ETMEKTEN KENDİMİ ALIKOYAMADIM!.. HABERİNİ İZLEDİM! ÇOK BAŞARILIYDIN!..

?!?

ŞEY, TEŞEKKÜRLER, LOIS!

SÜPERMEN'LE BAŞKA BİR YERE GİDİP, BU HABERİ KAÇIRAN BEN OLSAYDIM BÖYLE NAZİK OLMAZDIM HER HALDE!

OOO... BUNU SÖYLEMENİN SIRASI MIYDI?

LOIS'İN YÜZÜ KIPKIRMIZI OLDU! BELKİ, BU ONU SAKİNLEŞTİRİR!

BİR İÇKİ AL, LOIS!..

İÇKİ İÇİN TEŞEKKÜR EDERİM!

BUNU NASIL YAPARSIN?

SENİNLE BİR ZAMANLAR SÜPERMEN YÜZÜNDEN DARILMIŞTIK, AMA ONDAN SONRA ARAMIZIN İYİ OLDUĞUNU SANIYORDUM!

TAM SÜPERMEN'LE BOZUŞTUĞUMUZ ANDA ONUN ADINI ANMANA NE GEREK VAR?

..AMA BEN ONU, BAŞKA BİR ŞEKİLDE KULLANMAK İSTİYORUM!

YA BU NEZAKETE NE DERSİN, LANA?.

OOFFFFF!

ÇOK MÜNASEBETSİZSİN! GLUBBB!

YA BUNA NE DERSİN LOIS?.

HEY! SAKİN OLUN!

BU ŞEKİLDE DAVRANMANIZ, BİR ŞEYİ ÇÖZÜMLEMEZ!

O BAŞLATTI! SÜPERMEN'İN ADINI ANDI!..

BEN Mİ BAŞLATTIM? SÜPERMEN SENİN SEVGİLİN, BENİM DEĞİL!

KENDİNE HAKİM OL, LANA!

İYİCE SAÇMALAMAYA BAŞLADIN! SÜPERMEN ARTIK HAYATIMDAN ÇIKTI! BENİM İÇİN HİÇBİR DEĞERİ YOK!

..HİÇBİR DEĞERİ!

YİNE BAŞLADILAR!

METROPOLİS'İ TEMİZ TUTALIM...

MADEM ÖYLE, NEDEN BU YÜZDEN BENİMLE KAVGA EDİYORSUN?

AMAN TANRIM!

KABUL ET LOİS! ONU DAHA UNUTAMADIN! ŞU ANDA....

..NELER HİSSETTİĞİNİ ÇOK İYİ BİLİYORUM!

METROPOLİS TEMİZ TUTALIM

ÇÜNKÜ BİRKAÇ YIL ÖNCE BEN DE SÜPERMENDEN AYRILMAK ZORUNDA KALMIŞTIM!

BU, HİÇ DE KOLAY OLMAMIŞTI!

OH, LANA... HAKLISIN!

ASIL KIZGINLIĞIM SANA DEĞİLDİ! ONAYDI!.. BENİ, KENDİSİNİ SEVDİĞİM KADAR SEVMEDİ! İŞİNE BENDEN DAHA ÇOK ÖNEM VERDİ!..

ANLAT... AÇILIRSIN!

LANA... ARTIK KAVGA ETMEYELİM... HİÇBİR ZAMAN!

TABİİ. İKİMİZ DE AYNI KABUSU YAŞADIK!

ŞİMDİ... İYİ MİSİN LOİS?

İŞTE AYNEN BÖYLE OLDU KLARK!

AMA SANIRIM ARTIK LOİS, KÖTÜ DURUMU ATLATTI!

UMARIM ÖYLE-DİR LANA!

BAY KENT... SİZE BİR TELEFON VAR... BİR BAYAN, ACİL OLDUĞUNU SÖYLÜYOR!

VAY CANINA! ORADA OLSAYDIM, BENİM DE HALİM DUMANDI.

İYİ Kİ DEĞİLMİŞİM!

SONRA GÖRÜŞÜRÜZ KLARK! UNUTMA, BU AKŞAM YEMEĞE GİDECEĞİZ!

BEN DE SANA HATIRLATACAKTIM! GÖRÜŞÜRÜZ!

UMARIM, LOİS DE BİR GÜN BENİMKİ GİBİ, KLARK GİBİ BİR SEVGİLİ BULUR!..

SÜPERMEN VE YARTOKS MACERALARINDAN SONRA YAŞAMIMA AYAĞI YERDE OLAN ADAMLAR GİREBİLİR.

SÜPERMEN OLARAK, LOİS'İ YATIŞTIRMAK İSTERDİM! AMA BİR SES, BUNUN LOİS İÇİN İYİ OLMAYACAĞINI SÖYLÜYOR!

BEN KLARK KENT!

OH, BAY KENT, BEN SADA NORRİS, MİKİNİN ANNESİ!

B-BELKİ DE ÖNCE POLİSE HABER VERMEM GEREKİRDİ! AMA TELEFONDA BANA İNANMAYACAKLARINI DÜŞÜNDÜM!

SAKİN OLUN VE HER ŞEYİ BANA ANLATIN BAYAN NORRİS!

O-O KANATLI YARATIK, OTURMA ODAMIZDA BİR DELİK AÇTI... BİR IŞIN ÇIKARTIP, MİKİ'Yİ BAYILTTI!.

..VE ONU DA KENDİSİYLE BİRLİKTE GÖTÜRDÜ!

ANLATTIKLARIM SİZE GÜLÜNÇ GELEBİLİR... AMA TANRI ŞAHİDİM OLSUN, HEPSİ DOĞRU!

BAY KENT! ORADA MISINIZ? BAY KENT!

KLARK KENT ORADA DEĞİLDİ...

ÇÜNKÜ SÜPERMEN, SÜPER BAKIŞIYLA BAYAN NORRIS'İN SÖYLEDİKLERİNİN DOĞRU OLDUĞUNU ANLAMIŞTI BİLE..

HER HALDE RÜYA GÖRÜYORUM!.. SİZ GERÇEK OLAMAZSINIZ!

TAM AKSİNE, DÜNYALI... DÜNYADAKİ DİĞER İNSANLAR BİZİ GÖREMİYOR AMA BİZ GERÇEĞİZ!..

BİZİ YALNIZ SEN GÖREBİLİYORSUN!

BİZİ GÖREBİLECEK BEYİN YETENEKLERİ, YALNIZ SENDE VAR!..

BU YETENEĞİNİ İYİCE ANLAMAK İÇİN SENİ DERİNLEMESİNE İNCELEMEMİZ GEREK!

KUİKS, BELKİ DE BU ÇOCUĞUN DIŞINDA, DÜNYADA....

..BİZİ GÖREBİLEN BAŞKA İNSANLAR DA, VARDIR!

DURUN BİR DAKİKA, SERSEMLER! TÜM BU OLANLAR GERÇEKSE, BENİ BURAYA ZORLA GETİRDİNİZ...

DÜNYADA, BUNA KAÇIRMAK DENİR!

DİLİNİZİ BİLİYORUZ. KULLANDIĞIN SÖZCÜKLERİN NE ANLAMA GELDİĞİNİ ANLADIK!

AMA SANA YAPTIKLARIMIZDAN DOLAYI, BEYNİN, BİR GÜN BOYUNCA ESKİ GÜCÜNE KAVUŞAMAYACAK?

KUMANDAN!.. AYNI ELBİSELERİ GİYMİŞ, BAŞKA BİR DÜNYALI ORTAYAÇIKTI!..

YAY CANINA! BU, GÖRDÜĞÜM BİLİM-KURGU FİLMLERİNE BENZİYOR! AMA BU KEZ DÜNYALI KAHRAMANIN KURTULMA UMUDU YOK!

O ZAMANA KADAR, BİZ İŞİMİZİ BİTİRMİŞ OLACAĞIZ!

OH, BU SÜPERMEN OLMALI!

ONUN GELMESİ BİR ŞEYİ DEĞİŞTİRMEZ! AYGITLARIMIZ BU ADAMIN ÇOK GÜÇLÜ OLDUĞUNU GÖSTERİYOR!

..AMA GÜÇLERİNİN ÇOĞU FİZİKSEL!.. BEYNİ DE ÇOK GELİŞMİŞ AMA....

..BU KÜÇÜK ÇOCUK GİBİ BİZİ GÖRME YETENEĞİNE SAHİP DEĞİL!..

SÜPERMEN! YARDIM ET! BENİM, MİKİ! BU YARATIKLAR BENİ UZAY GEMİSİNE HAPSETTİLER!

BİZİM YAŞAM DÜZEYİMİZLE DÜNYA ARASINDAKİ FARKLILIK ONUN BİZİ DUYMASINI VE GÖRMESİNİ...

..ENGELLİYİZ!.. BOŞUNA BAĞIRMA! SENİ DUYAMAZ!..

ŞİMDİ DENEYİMİZE GEÇELİM! BU ÇOCUĞUN BİZİ GÖRMEDİĞİNE HANGİ YETENEĞİNİN YOL AÇTIĞINI ANLARSAK...

..DİĞER İNSANLARIN DA BİZİ GÖRÜP GÖRMEDİĞİNİ KOLAYCA ORTAYA ÇIKARABİLİRİZ!

OFFFF! BU ŞEYLER YAKIYOR!

BU GARİP ADAMLAR, BİR NOKTADA HAKLI! ÜZERİME SALDIKLARI CANAVARI HAKLAMIŞTIM! AMA ŞU ANDA BU IŞINLARI YOK EDECEK GÜCÜM YOK!

AMA BİRİNCİ PLÂN YÜRÜMEZSE, İKİNCİ PLÂNA GEÇMEK GEREK.

NE SÜPER BAKIŞIMLA NE DE SÜPER KULAĞIMLA, BU ORMANLIK BÖLGEDE OLAĞANÜSTÜ BİR ŞEY SEZEMEDİM!

NE YAPSAM ACABA?

HA?!

..Superman...

..BEN MİKİ'YİM... TAM ARKADAYIM!

..BANA YARDIM ET!

AMAN TANRIM! ÇOK ZAYIF BİR TELEPATİK SES BENİ ÇAĞIRIYOR!

ŞAŞKINLIK İÇİNDEKİ SÜPERMEN ARKASINA DÖNÜNCE TANIDIK BİR ÇOCUĞUN SİLİK GÖRÜNTÜSÜ ŞEKİLLENMEYE BAŞLADI...

MİKİ!

..BURADA BİR UZAY GEMİSİNDE HAPİS KALDIM!..

..TÜM GÜCÜMÜ KULLANARAK, SENİN DİKKATİNİ ÇEKMEYE....

..ÇALIŞTIM!

NE OLDU - GÜNÜ TAM OLARAK AN-LAYAMADIM MİKİ! AMA GELİYO-RUM!

ANLAYAMIYORUM! PELE-RİNLİ ADAM SANKİ BİZİ GÖRMÜŞ GİBİ BU TARAFA GELİYOR!

BU İMKANSIZ!

ONU MUT-LAKA DUR-DURMAMIZ GEREK!

YABANCIYI DERHAL YOK EDİN!

ADAM, İNANILMAZ BİR DAYANIKLI-LIĞA SAHİP! SİLAH-LARIMIZ ONU ETKİLEMEDİ!

ŞİMDİ DE GE-MİYİ PARÇALA-MAYA ÇALIŞIYOR!.. HALBUKİ AYGITLA-RIMIZ ONUN GEMİYİ GÖR-MEDİĞİNİ BE-LİRLEMİŞTİ!

BUNUN BİR-TEK AÇIKLAMASI OLABİLİR. ELİMİZ-DEKİ ÇOCUK ONUNLA TE-MAS KUR-MUŞ!

BELKİ DE AYNI GİYSİYİ GİYMELERİ BİR RASTLANTI DEĞİL...

GALİBA BİRLİKTE ÇALIŞIYOR-LAR!

SENİ ALDIM MİKİ! PEKİ, ŞİMDİ NE OLACAK?

SEN GÖRMÜ-YORSUN, AMA HALÂ GEMİNİN İÇİNDE-YİZ SÜPERMEN!

BURADAN ÇIKMAMIZ GEREK!

AZ SONRA, MİKİ HEYECANLA BAŞINA GELENLERİ TÜM AYRINTISIYLA ANLATTI...

"EĞER BENİM YETENEKLERİME SAHİP OLAN BAŞKA İNSANLAR DA VARSA, DÜNYAYI İŞGAL EDEMEYECEKLERİNİ DÜŞÜNÜYORLARDI!

BU DOĞRU DEĞİL DÜNYALI! AMACIMIZI YANLIŞ ANLAMIŞSIN!

VAY CANINA! ONLARI GÖREMİYORUM AMA, ŞİMDİ BEN DE SESLERİNİ DUYMAYA BAŞLADIM!

SEVGİMİZİ SANA DUYURMAK İÇİN ÇABA HARCADIK! DÜNYANIZA KARŞI KÖTÜ NİYET BESLEMİYORUZ!

DÜNYAYI, GEZEGENİMİZDEKİ İSTENMEYEN KİŞİLERİ SÜRGÜNE GÖNDEREBİLECEĞİMİZ BİR YER OLARAK...

..DÜŞÜNÜYORDUK! AMA BUNUN İÇİN SUÇLULARIMIZIN DÜNYALILARLA HİÇBİR ZAMAN TEMAS KURMAMASI GEREKİYORDU!

BU KÜÇÜK ÇOCUĞUN BİZİ GÖRMESİ VE SENİ UYARMASI PLÂNIMIZI BOZDU! SUÇLULARIMIZI....

..BURAYA GÖNDERİRSEK SİZİN BUNA KARŞI ÇIKACAĞINIZI ANLADIK!

BU ÇOK DOĞRU. ŞİMDİ SİZE GEMİNİZE BİNMENİZİ VE DÜNYAYI TERKETMENİZİ ÖNERİYORUM!

ONLARLA İYİ KONUŞTUN! GEMİYİ GÖREMİYORSUN, AMA UZAKLAŞMAYA BAŞLADI!.. UNUTMADAN SÖYLEYEYİM, SÜPERMEN! MÜKEMMEL BİR İŞ BAŞARDIN!

SEN DE HARİKAYDIN, MİKİ!.. KLARK KENT BANA SENDEN SÖZ ETTİ!..

BU ELBİSEYİ GİYMEN ŞART DEĞİL, MİKİ! GÜÇLERİNİ İYİ KULLANIP İNSANLARA YARDIM ETMEN YETERLİ! ZATEN SÜPERMEN OLMAK DA BUDUR!

KLARK'IN, SENDEN NEDEN ÇOK ETKİLENDİĞİNİ ŞİMDİ ANLADIM!.. BELKİ SÜPERMEN DEĞİLSİN AMA OLAĞANÜSTÜ YETENEKLERİN VAR!

SENİ MAHÇUP ETMEYECEĞİM SÜPERMEN!.. GÖRECEKSİN! KİM BİLİR,.. BELKİ BİR GÜN YENİDEN BİRLİKTE ÇALIŞIRIZ!..

VE METROPOLİS'TE...

BEN, METROPOLİS HALKININ SÜPERMEN'İ NEDEN BU KADAR BÜYÜTTÜĞÜNÜ ANLAYAMIYORUM!

EVET, O ÇOK GÜÇLÜ OLABİLİR!

..AMA SÖYLE BANA, HER HANGİ BİR KADIN, HİÇ ONUNLA İYİ BİR İLİŞKİ KURABİLİR Mİ?

..KURAMAZ!

ÇÜNKÜ ADAM DÜNYANIN DERTLERİYLE UĞRAŞIYOR!..

BU DA ONUN HAYATIN İYİ YANLARINI FARKETMESİNİ ENGELLİYOR!..

..ÖRNEĞİN GÜZEL BİR KADINI!..

BÜTÜN GÜN SİZİNLE TANITMAK İÇİN UĞRAŞTIM, BAYAN LANE!..

ADIM CUSTİN!

..CUSTİN MOOR...

?!?

TEK BİR SÖZ ETMEDEN ÇEKİP GİTTİ! HAYATIMDA BUNUN KADAR...

..SOĞUK BİR KADINA RASTLAMADIM!..

AMA ZOR KADINLARIN PEŞİNDEN KOŞMAK DAHA ÇOK HOŞUMA GİDER!

KENDİNİ ERİŞİLMEZ SANIYORSUN! AMA BU BÖYLE SÜRMEYECEK LOİS LANE!

BAZI ERKEKLER REDDEDİLDİKLERİ ZAMAN KOLAYCA PES EDERLER... AMA CUSTİN MOOR ONLARDAN BİRİ DEĞİLDİ...

BU MACERANIN SONU

Süperkız, sen ağlıyorsun!

LINDA DANVERS, NEFİS BİR YAZ TATİLİ GEÇİRMEKTEYDİ. İŞ ARKADAŞI VE SEVGİLİSİ CONİ DREV İLE BERABER TATİLE ÇIKMIŞLARDI. ŞU GÜZEL SICAK GÜNDE, ONLARI NASIL BİR FELAKETİN BEKLEDİĞİNDEN HABERİ BİLE YOKTU...

TEŞEKKÜRLER CONİ! SAYENDE NEFİS BİR GÜN GEÇİRDİM!

BEN DE BUNU SANA SORMAK İSTİYORDUM, LİNDA, MUTLU MUSUN, İYİ EĞLENİYOR MUSUN?

İÇGÜDÜSEL BİR DUYGUYLA, CONİ ANİDEN GERİ DÖNÜP BAKAR...

NE OLDU, CONİ?

CONİ! NEDİR BU?

NEDİR DEĞİL...

...KİMDİR DEMEK DAHA DOĞRU!

ÇABUK ARABAYA KOŞ LİNDA! ONLARI OYALAMAYA ÇALIŞACAĞIM...

BUNUN BİR OYUN OLUP OLMADIĞINI HENÜZ ANLAMADIM.. AMA PEK SANMAM..

KOŞ..YARDIM GETİR!

ÇABUK OL!

CONI'NİN KESİN TALİMATI ÜZERİNE, LİNDA ARABAYA DOĞRU KOŞMAYA BAŞLADI, BU ARADA ARKASINA DÖNÜP, CONI'NİN GARİP YARATIKLARLA OLAN BOĞUŞMASINA DA BAKIYORDU...

POW

THUD

BİRİSİ BURADA BİR KURGU FİLM ÇEKİYORSA EĞER, İNANIN BU YAPTIĞINIZ HİÇ DE KOMİK BİR ŞAKA DEĞİL!

AMA SABRIMI TAŞIRDINIZ, SİZİN İKİNİZLE DE BAŞA ÇIKARIM BİLMİŞ OLUN!

CONİ, LİNDA'NIN KAÇABİLMESİ İÇİN ONLARLA KIYASIYA BİR BOĞUŞMAYA GİRİŞMİŞTİ... LİNDA MOTORU ÇALIŞTIRDI...

AH! CONİ, SENİ BURADA BIRAKIP KAÇMAK ZORUNDA KALDIĞIM İÇİN KENDİMDEN NEFRET EDİYORUM...

VROOOM

SPLOOSHH

AMA LİNDA DANVERS KİŞİLİĞİNDE...

...ÜSTELİK BÖYLE ÇIPLAKKEN...

...SÜPERKIZ OLAMAM Kİ!

SÜPERKIZ KIYAFETİMİ GİYEBİLECEĞİM BİR YER BULMALIYIM. LİNDA KİŞİLİĞİNİ KİMSENİN GÖRMEMESİ LAZIM...

DAYAN CONİ! GELİYORUM!

RROAR

GAZ PEDALINA DAHA DA ÇOK BASTI... DENİZ ARABASI ISLAK SAHİLDE, BİR OK GİBİ HIZLI GİDİYORDU...

SAHİLİN ISSIZ BİR YERİNE GELDİĞİ ANDA, ARABAYI HIZLA GERİ DÖNDÜRDÜ VE FRENE BASTI. ARABA KORKUNÇ BİR SES ÇIKARTARAK DURDU...

ŞİMDİ KIYAFETİMİ DEĞİŞTİREBİLİRİM!

ALLAHTAN TÜM GEREKLİ EŞYALARI PLAJ ÇANTAMA ALMIŞTIM!

VROOMMM

BROMM

PUSSYCAT

370134

ÖNCE, VÜCUDUNU EKSTRA BAĞLANTILARLA DONATTI...

KANDORLU BİLİMADAMLARI OLMASAYDI NE YAPARDIM ACABA?

BU BİLİMADAMLARI, SÜPERKIZ'IN BİRÇOK PROBLEMİNİ ÇÖZÜMLEMEKTEDİRLER...

DAHA SONRA, ŞİMŞEK GİBİ BİR HIZLA ELBİSELERİNİ GİYDİ...

UMARIM, CONİ DAYANABİLMİŞTİR!

SÜPERGÜCÜM İNŞALLAH YETERLİ OLUR! YA OLMAZSA?

NEYSE, BUNU O ZAMAN DÜŞÜNÜRÜZ!

ŞİMDİ İŞİMİZE BAKALIM!

BİLİNDİĞİ GİBİ, SÜPERKIZ'IN ÇARESİZ KALDIĞI DURUMLARDA YARDIM İSTEDİĞİ TEK KİŞİ VARDIR: **SÜPERMEN!**

KIRMIZI MAVİ BİR ŞİMŞEK GİBİ HAVALANAN SÜPERKIZ, BİR ROKET HIZIYLA HAREKET EDİYORDU...

CONİ'YE, LİNDA'YA RASTLADIĞIMI, LİNDA'NIN BANA HERŞEYİ ANLATTIĞINI SÖYLERİM!

SAHİLE GELDİĞİNDE...

GİTMİŞ-LER!

SÜPERKIZ SAHİLDEKİ İZLERE BAKARAK, OLANLARI ANLAMAYA ÇALIŞIYORDU...

İZLERE BAKILIRSA, CONİ İYİ BİR SAVAŞ ÇIKARTMIŞ...

AMA BU YETERLİ OLMAMIŞ ANLAŞILAN! BURADA AYAK İZLERİ SÜRÜKLENEN BİR İNSANIN İZLERİ HALİNE DÖNÜŞÜYOR...

BUNLARI İZLERSEM, NEREYE GİTTİKLERİNİ BULABİLİRİM!

ACELEYLE İZLERİN PEŞİNDEN KOŞMAYA BAŞLADI...

İZLER SUYA DOĞRU GİDİYOR...

VE SÜPERKIZ ANİDEN, KORKUNÇ GERÇEĞİN FARKINA VARDI...

ONU DENİZE SÜRÜKLEMİŞLER!

CONİ, SU ALTINDA BİRKAÇ DAKİKADAN FAZLA KALAMAZ Kİ!

ÇOK MU GEÇ KALDIM YOKSA?

BİRKAÇ SANİYE VAKİT KALDI! SÜPERKIZ DERHAL SUYA DALDI... GİTTİKÇE ARTAN BİR KORKU İLE CONİ'Yİ ARIYORDU... DENİZİN DİBİNE KADAR ULAŞTI...

HİÇBİR YERDE YOK!

TELESKOP BAKIŞLARIMDA BİRŞEY GÖREMİYOR!

BİRAZ SONRA GARİP BİR DUYGU HİSSETTİ...

CİĞERLERİM... SANKİ PATLAYACAKLAR!

SÜPERGÜCÜM YOK OLDU!

AÇIK AĞZI İLE ŞU YÜZÜNE ULAŞTIĞINDA YÜZÜ HEM SULARIN, HEM DE SEL GİBİ AKAN GÖZYAŞLARININ ETKİSİ İLE SIRILSIKLAMDI... GERÇEĞİN FARKINA VARMIŞTI ARTIK...

AH CONİ! SENİ...

...BEN ÖLDÜRDÜM! SIRF GİZLİ KİMLİĞİM ORTAYA ÇIKMASIN DİYE!

DAHA SONRA, GEOF, NESTİ VE BİR POLİS MOTORU CONİ'NİN KAYBOLDUĞU YERE GELMİŞLERDİ...

P.D.

ÜÇ BALIK ADAM, CONİ'Yİ BULMAK İÇİN DALDILAR...

HERYERİ ARAMIŞLARDI AMA HİÇBİRŞEY BULAMADILAR...

BÜTÜN ÇEVREYİ ARADIK AMA HİÇBİR YERDE YOK!

ARDINDAN GEOF KORKUNÇ BİR SİNYAL ALDI: OKSİJENLERİ BİTMEK ÜZEREYDİ...

MOTORUN GÜVERTESİNDE...

PEKİ NE OLDU BU ADAMA? AYAK İZLERİ TAM BURADA DENİZE DOĞRU GİDİYORDU, NEREDE OLABİLİR?

BİLMİYORUM...NE YAZIK BİLMİYORUM!

NESTİ NE DİYECEĞİNİ ŞAŞIRMIŞTI...

BİLDİĞİM TEK ŞEY VAR: CONİ KAYBOLDU...

...ONU BULMAK İÇİN ELİMİZDEN GELEN HERŞEYİ YAPTIK...

BELKİ DE AKINTI ONU AÇIK DENİZE SÜRÜKLEMİŞTİR. BURADA AKINTI ÇOK GÜÇLÜ!

O YARATIKLAR CONİ'Yİ KAÇIRDI, AKINTI DEĞİL!

BU İŞİ SÜPERKIZ OLARAK BAŞARABİLİRİM! ONU BULMALIYIM!

ÖNCE KANDOR'A GİTMEM GEREK! SÜPERGÜCÜM YOK OLMAKSIZIN, SUYUN ALTINDA KALABİLMEK İÇİN BANA BİRŞEY YAPSINLAR!

BÖYLECE SÜPERKIZ TEKRAR SÜPERMEN'İN ÖZEL KALESİNE GELMİŞTİ. MİKROSKOBİK TÜNELDEN GEÇERKEN, SÜPERKIZ KÜÇÜLMEYE BAŞLADI..VE MİNİK BİR ŞİŞENİN İÇİNDE BULUNAN KANDOR ŞEHRİNE BÖYLECE GİRMİŞ OLDU..

...HER ZAMAN BURADA BİR KRALİÇE GİBİ İÇTEN KARŞILANIRDI...

SÜPERKIZ, HER ZAMANKİ GİBİ GÜZELSİN!

MERHABA! ANDOR SİZE İHTİYACIM VAR!

BANA YARDIM EDİN LÜTFEN!

SÜPERKIZ, BİLİM ADAMLARINA PROBLEMİNİ ANLATIR...

TAMAM SÜPERKIZ!

SANA NE YAPMAMIZ GEREKTİĞİNİ ANLADIK!

BİRKAÇ SAAT SONRA, KANDORLU DOKTORLARIN MUCİZELER YARATAN ELLERİ, SÜPERKIZ ÜZERİNDE YENİ BİR HARİKA YARATMAK ÜZERE ÇALIŞIYORDU...

BAŞARDIK! SONUNDA BİTTİ!

SÜPERKIZ TEKRAR KENDİNE GELDİĞİNDE...

BURNUNA İKİ ADET İYİCE KÜÇÜLTÜLMÜŞ FİLTRE YERLEŞTİRDİK. BUNLAR SOLUNGAÇ GİBİ ÇALIŞIRLAR. SU ALTINDA DA NORMAL SOLUK ALABİLİR VE SÜPERGÜCÜNÜ SÜRDÜREBİLİRSİN. AYNI ANDA SU ÜSTÜNE ÇIKSAN DA, SOLUK ALIP VERMEN MÜMKÜN. YANİ HEM DENİZDE HEM HAVADA SOLUNUM YAPABİLİRSİN!

TIPKI BİR MANYETİK KUKLA GİBİ, BİLİMİN YENİ BULUŞLARI İLE DONATILDIM DESENİZE!

HER ŞEY İÇİN ÇOK TEŞEKKÜRLER DOSTLARIM!

BU ARADA, DÜNYANIN EN ÜNLÜ BİLİM ADAMLARI TOPLANARAK GİZLİ BİR OTURUM DÜZENLEMİŞLERDİ... ÇOK ENDİŞELİ GÖRÜNÜYORLARDI... ÖZELLİKLE İÇLERİNDE ASKERİ ÜNİFORMALI OLANLARIN YÜZLERİNDEN DÜŞEN BİN PARÇAYDI...

SAYIN BAYLAR! BURADA ÇOK ÖNEMLİ BİR MESELEYİ KONUŞMAK İÇİN TOPLANMIŞ BULUNUYORUZ!

DÜNYAMIZ ÇOK KORKUNÇ BİR FELAKET İLE KARŞI KARŞIYA BULUNUYOR!

KONUŞMACI, SÖZLERİNE KORKUNÇ BİR VURGU İLE DEVAM ETTİ...

BİRİLERİ YA DA BİRŞEYLER DÜNYADAKİ SUYU ÇALIYOR!

HENÜZ TAM OLARAK NE KADAR SUYUN EKSİLDİĞİNİ BİLMİYORUZ!

AMA BİLGİSAYARLAR MİLYONLARCA HEKTOLİTRE SUYUN YOK OLDUĞUNU GÖSTERİYOR!

BU HIZLA SULAR YOK OLURSA, YAKLAŞIK BİR YIL SONRA DÜNYA BİR ÇÖL OLACAK VE TEK BİR CANLI BİLE KALMAYACAK!

ŞURADAKİ DÜNYA DENİZLER HARİTASINA BİR BAKIN.

SULARIN YOK OLDUĞU BÖLÜMLERİ GÖRECEKSİNİZ...

DÜNYADAKİ TÜM BİLİM ADAMLARINI İŞBİRLİĞİNE ÇAĞIRIYORUZ! NEDEN DENİZLERİMİZ KURUYOR? BUNU BULALIM!

TÜM ORDULAR ALARM DURUMUNA GEÇİRİLİP HERTÜRLÜ GEMİ VE İNSAN GÜCÜ KULLANILMALI...

TAM O ANDA, GARİP BİR SES, KONUŞMACININ SÖZLERİNİ YARIDA KESTİ...

SUSUN İLKEL YARATIKLAR! GÜÇLERİNİZİ KENDİNİZE SAKLAYIN!

SİZİN SULARINIZI ÇALAN BİZİZ...

BU ŞUYA BİZİM İHTİYACIMIZ VAR! YOKSA GEZEGENİMİZ DE BİZLER DE YOK OLACAĞIZ!

UYGARLIĞIMIZ, SİZİN ŞU İLKEL UYGARLIĞINIZA NAZARAN ÇOK DAHA ESKİ VE GELİŞMİŞ BİR UYGARLIKTIR. BU YÜZDEN, BİZ SİZDEN DAHA FAZLA YAŞAMA HAKKINA SAHİBİZ!

DÜNYA YOK MU OLUYOR?

TIPKI AY GİBİ, KUPKURU BİR KÜTLE HALİNE Mİ GELECEK? UZAYDA DÖNÜP DURAN, İÇİNDE CANLI BULUNMAYAN BİR GEZEGEN Mİ OLACAK? YOO! BU İŞ BU KADAR BASİT OLAMAZ! MUTLAKA BİR DUR DİYECEK ÇIKAR. KAHRAMANIMIZ SÜPERKIZ'IN DA BU KONUDA YAPACAKLARI VARDIR KUŞKUSUZ...

DÜNYADAKİ TÜM BİLİMADAMLARI VE TÜM ORDULAR BİRLEŞMİŞLERDİ... HEPSİNİN TEK BİR DÜŞMANI VARDI: KENDİ DÜNYALARINI KURTARMAK İÇİN, BİZİM DÜNYAMIZI KURBAN EDEN YABANCI YARATIKLAR!

SİZİ UYARIYORUZ!

BİZİ DURDURMAYI DENEMEYİN!

BU, ZAMAN KAYBINDAN BAŞKA HİÇBİR ŞEYE YARAMAZ!

BİZİM GİBİ, SİLAHLARIMIZ DA SİZİNKİLERDEN ÇOK DAHA ÜSTÜNDÜR!

SİZ ÖLMEZSENİZ, BİZ YAŞAYAMAYIZ!

YABANCI YARATIKLAR, GERİ DÖNÜP YÜRÜMEYE BAŞLADILAR...

İNANILMAZ!

BU BİR ŞAKA MI YOKSA?

ŞAKA MI? MİLYONLARCA DENİZ SUYUNUN YOK OLMASI HİÇ DE ŞAKAYA BENZEMİYOR!

ANİDEN "BULDOK" LAKABI İLE ANILAN AMİRAL CREMER'İN SESİ, BİR ŞAMAR GİBİ PATLADI...

HEPİMİZİ ÖLDÜRECEKLERMİŞ! KOLAY MI BU?

BU APTAL BALIKLAR ÖYLE İSTİYOR DİYE ÖLMEYE HİÇ NİYETİMİZ YOK BİZİM!

LOYTNANT! ÇABUK BAŞBAKANI BUL BANA!

EMREDERSİNİZ!

SALONDAKİ GERİLİM SON HADDİNİ BULMUŞTU! BU ARADA BİZ TEKRAR, DENİZİN DERİNLİKLERİNDE SEVGİLİSİNİ ARAYAN SÜPERKIZ'A DÖNÜYORUZ...

GİTGİDE DAHA DERİNLERE DALARAK,ARA YIŞINI SÜRDÜRÜYORDU..

ORADA KALMALIYDIM! HEP GİZLİ KİMLİĞİMİN AÇIĞA ÇIKMASINDAN KORKTUM!

HERŞEY BAMBAŞKA OLABİLİRDİ, YEPYENİ BİR YAŞAMA BAŞLAYABİLİRDİK!

CONİ'Yİ BEN ÖLDÜRDÜM!

...VE OLANLARDAN KENDİNİ SORUMLU TUTTUĞU İÇİN, SUÇLULUK DUYGUSU DAHA DA ARTIYORDU ...

...DENİZİN DİBİNDE ÇOK İLGİNÇ BİRŞEY VARDI...

ANİDEN GÖZLERİ FALTAŞI GİBİ AÇILDI. ZİRA...

BU NEDİR ACABA?

SÜPERKIZ'IN GÖRDÜĞÜ MÜTHIŞ BIR YAPIYDI... DEV GIBI KÜRELER SUYLA DOLUYOR VE DOLAR DOLMAZ YENISI ORTAYA ÇIKIYORDU...

BÖYLE BIR ŞEYE HIÇ RASTLAMAMIŞTIM!

BU GARIP CISMIN HERTARAFINI DIKKATLE INCELEN SÜPERKIZ ÇOK ŞAŞIRMIŞTI...

INSAN YAPISINA BENZEMIYOR!

YA DA YENI BIR NÜKLEER SILAH OLABILIR!

HEMEN ARDINDAN...

BIR PENCERE... BELKI IÇERDE NELER OLDUĞUNU GÖREBILIRIM!

IÇERIYE BAKINCA, ŞAŞKINLIĞI DAHA DA ARTTI...

CONI!

DEMEK YAŞIYORMUŞ!

ÖTE YANDA, TÜM DÜNYANIN ASKERİ BİRLİKLERİ, HAVADA, DENİZDE, HERYERDE, SULARI ÇALAN YABANCI YARATIKLARI ARIYORLARDI ... TÜM ULUSLAR ...

... ARALARINDAKİ SAVAŞLARI BIRAKMIŞTI ... ZİRA BU TEHLİKE HEPSİNİ TEHDİT EDİYORDU ...

EN GÜÇLÜ DEVLETLERİN ROKETLERİ, ATEŞ EMRİNİ BEKLİYORDU. SAYISIZ UÇAK, CİHAZ VE İNSAN SEFERBER OLMUŞ, GARİP YARATIKLARI ARIYORLARDI ...

ANİDEN, DENİZİN DERİNLİKLERİNDEN DEV KÜRELER YÜKSELMEYE BAŞLADI. DEV BİR KOLYE GİBİ, ZİNCİRLEME YÜKSELİYORLARDI...

AYNI ANDA 3 JET UÇAĞI BU BALONLARA YAKLAŞTI...

YAPTIKLARI BOMBARDIMAN HİÇ BİR İŞE YARAMIYORDU, ÇÜNKÜ BOMBALAR HEDEFİ BULMADAN PATLIYORDU...

BU CİSİMLERİN BİR KORUNMA ALANI OLMALI!

ÇAPLARI DA ÇOK GENİŞ!

BİRKAÇ SANİYE SONRA, DEV GİBİ ROKETLERE ATEŞ EMRİ VERİLMİŞTİ. TEK GÖREVLERİ VARDI: DÜNYAYI SAVUNMAK!

AMA BU ROKETLER DE, KORUMA ALANINA KARŞI HİÇ BİR ŞEY YAPAMIYORLARDI... SONUNDA EN BÜYÜK KÜRE YÜKSELMEYE BAŞLADI...

HERŞEY YOK OLDU! BİZİ ANCAK BİR MUCİZE KURTARABİLİR!

DÜNYADAKİ SAVAŞ ÜSSÜNDE DURUM ÇOK UMUTSUZDU. TÜM SİLAHLAR VE ROKETLER YOK EDİLMİŞTİ...

OLAMAZ! SAVAŞI KAYBETTİK!

HERŞEYİ DENEDİK! AMA HİÇBİR SONUÇ ALAMADIK!

DÜNYADAKİ SON DAMLA SUYU ÇALANA KADAR BEKLEMEK! KORKUNÇ BİR ŞEY BU!

ELİMİZ KOLUMUZ BAĞLANDI! YAPACAK HİÇBİR ŞEY YOK!

DENİZİN DERİNLİKLERİNDE...

CONİ BU! ÜSTELİK YAŞIYOR!

ACABA NELER OLDU? BAKALIM ONDAN ÖĞRENEBİLECEK MİYİM?

YERDEN ALDIĞI BİR DENİZ TAŞI İLE DUVARA VURMAYA BAŞLADI...

BURADA NELER OLDUĞUNU ÖĞRENMEK ZORUNDAYIM!

İNŞALLAH CONİ, MORS ALFABESİNİ BİLİYORDUR!

ÖNCE CONİ'YE KİM OLDUĞUNU ANLATTI... VE TÜM OLANLARI ANLATMASINI İSTEDİ...

GÜZEL! BENİ ANLADI!

CONİ OLANLARIN HEPSİNİ ANLATMAYA BAŞLADI...

ÖĞRENDİĞİM KADARIYLA BU GARİP CANLILAR, UZAK BİR GALAKSİDEN GELİYORLAR...

ANLATTIKLARI KARŞISINDA, SÜPERKIZ'IN TÜYLERİ DİKEN DİKEN OLMUŞTU...

...GEZEGENLERİ GİTGİDE KURUYOR VE HEPSİ TEK TEK ÖLÜYORLAR. DEV BİR UZAY DEPOSU YAPMIŞLAR VE DÜNYAMIZDAKİ SULARIN HEPSİNİ ÇALIYORLAR!

DÜNYADAKİ TÜM CANLILAR ÖLEBİLİR. AMA ONLAR İÇİN BUNUN HİÇ ÖNEMİ YOK...

...BİZİM YAŞAMIMIZ ONLARI İLGİLENDİRMİYOR!

BU KÜRELER SUYU UZAYDAKİ DEPOYA AKTARIYOR! DEPO İSE ATMOSFERİN DIŞINDA BİR YERDE DURUYOR!

SÜPERKIZ, ÖYLESİNE DALMIŞTI Kİ, ONA DOĞRU YAKLAŞAN...

...YARATIKLARI FARKETMEDİ BİLE.

VE ONU SAVUNMASIZ OLARAK YAKALADILAR!

AMA...

...AYNI ANDA, BU GENÇ KIZIN HİÇ TE KOLAY YUTULUR LOKMA OLMADIĞINI ANLADILAR. SÜPERKIZ YARATIKLARI BİRBİRLERİNE DÜŞÜREREK, ARADAN SIYRILDI. SU YARATIKLARI TAMAMEN SAVUNMASIZ KALMIŞTI...

...SÜPERKIZ'IN AKLINA BİR FİKİR GELMİŞTİ...

EĞER ONLARA YENİLİRSEM...

...BENİ DE CONİ'NİN YANINA GÖTÜRÜRLER. BÖYLECE CONİ'Yİ KURTARIR VE...

...YUKARIDA BULUNAN DEPOYU YOK EDEBİLİRİM!

...BU FİKİR DOĞRULTUSUNDA HAREKET EDEN SÜPERKIZ, ONLARA KARŞI ÇARESİZMİŞ GİBİ DAVRANMAYA BAŞLADI...

ÖYLE BİR DARBE YEMİŞTİ Kİ, BU DARBEYLE BAYGIN NUMARASI YAPMASI HİÇ TE GÜÇ OLMADI...

ZAFER SARHOŞLUĞU İÇİNDE, TUTUKLUYU BİR ODAYA GETİRDİLER...

ONU SU MAHZENİNE SOKALIM!

NEDEN AMA? BU DÜNYALI, SUYUN ALTINDA DA NEFES ALABİLİYOR!

ÖTEKİ DÜNYALI SUDA NEFES ALAMIYOR!

LİDERİMİZ İKİSİNİN AYNI YERE KONMASINI İSTEDİ!

İLK DÜNYALIYI BU ODAYA KOYDUĞUMUZA GÖRE, BUNU DA ORAYA KOYMAK ZORUNDAYIZ!

ÇOK GARİP! HİÇBİR REAKSİYON YOK! BU DÜNYALI HEM DENİZDE HEM HAVADA SOLUK ALABİLİYOR!

BUNU DAHA SONRA İNCELERİZ. ŞİMDİ ONU SORGUYA ÇEKECEĞİZ!

DERHAL, SÜPERKIZ'I LİDERLERİNİN KARŞISINA ÇIKARTTILAR...

DİĞER TUTUKLUYU DA GETİRİN!

İKİSİNİ BİRLİKTE SORGUYA ÇEKMEK İSTİYORUM! ÇOK GARİP...

BİR TANESİ SU ALTINDA RAHATÇA YAŞARKEN, ÖTEKİ BİR AN BİLE DAYANAMIYOR!

CONİ İÇERİ GİRDİĞİ ANDA, SÜPERKIZ'IN HER YANI TİTREMEYE BAŞLADI...

SİZİN GEZEGENİNİZDE İKİ AYRI IRK MI VAR?

ANİDEN SIÇRAYAN SÜPERKIZ, CONİ'NİN ÜSTÜNE ATLAYIP...

...ONU KAPTIĞI GİBİ, TAVANDAKİ DELİĞE DOĞRU YÜKSELDİ. YARATIKLAR ŞAŞKINLIKLARINI ÜZERLERİNDEN ATAMADAN, SÜPERKIZ VE CONİ UZAKLAŞMIŞTI...

ACELEYLE UZAKLAŞIRKEN, YARATIKLAR ONLARI BULMAYA ÇALIŞIYORLARDI...

CONİ... GİTGİDE MORARIYOR... DAYANAMAYACAK!

KURTULMASI İÇİN BİRTEK YOL VAR, ONA OKSİJEN VERMEK...

...SUNİ TENEFFÜS YAPTIRDI...

BURNUMA YERLEŞTİRİLEN FİLTRELERDEN GELEN OKSİJENİ ONA AKTARMALIYIM!

CONİ TEKRAR KENDİNE GELMEYE BAŞLAMIŞTI...

...YAŞAM BELİRTİLERİ GÜÇLENDİKÇE, SUNİ TENEFFÜSÜN ŞEKLİ DE DEĞİŞMİŞTİ...

HIMMM!

KENDİNE GELDİ İŞTE! TIPKI ESKİSİ GİBİ!

SÜPERKIZ TEKRAR CONİ'Yİ YUKARI DOĞRU ÇEKTİ...

DUR! BİRAZ DAHA İLKYARDIMA İHTİYACIM VAR!

NEFES ALIŞIN NORMALE DÖNDÜ CONİ!

YAPACAK BİR İŞİM DAHA VAR! SONRA GELİR SENİ ALIRIM!

SÜPERKIZ HIZLA GÖKYÜZÜNE YÜKSELDİ... CONİ ÖYLECE KALAKALMIŞTI. GİTGİDE UFALIP SONUNDA KAYBOLAN SÜPERKIZ'IN ARDINDAN UZUN UZUN ONU SEYRETTİ...

İŞTE SUYU TOPLADIKLARI BÜYÜK DEPO!

SÜPERKIZ'IN TAM ÖNÜNDE, STRATOSFER TABAKASINDA, KOZMİK SU TANKERİ DURUYORDU. BU DEV TANKER, BİRÇOK SAVAŞ GEMİSİ TARAFINDAN KORUNUYORDU. KORUYUCULARIN ELLERİNDEKİ SİLAHLAR, İNSAN YAPISI SİLAHLARDAN ÇOK DAHA GÜÇLÜYDÜ. BU MANZARA KARŞISINDA HER İNSAN DEHŞETE KAPILABİLİRDİ. AMA UNUTMAYALIM Kİ, SÜPERKIZ BİR İNSAN DEĞİL BİR KRİPTON'LUYDU!

SÜPERGÜCÜM YERİNDE... ALLAH VERE DE ANİDEN YOK OLMASA!

SÜPERKIZ, KIZGIN IŞINLI BAKIŞLARINI VE SONSUZ GÜCÜNÜ KULLANARAK, SUYUN DEPOLANDIĞI BÜTÜN TANKLARI DELMEYE BAŞLADI!

YABANCI YARATIKLAR, BU KIZIN KİM OLDUĞUNU HENÜZ BİLMİYORLARDI...

SÜPERGÜCÜMÜ KAYBETMEDİKÇE, BU TANKLARI İMHA ETMEYİ SÜRDÜRECEĞİM...

...DÖKÜLEN SULAR, SONUNDA MUTLAKA...

...DÜNYA'YA ULAŞACAKLAR!

AYNI ANDA BİR UZAY GEMİSİNDE...

BU ÇOK SAÇMA!

ATEŞKESİN! HİÇ BİR SİLAHIMIZ BU KIZI DURDURMAYA YETMİYOR!

HİÇ BİR ŞEY YAPAMIYORUZ!

TANKERLERİ TEKRARDAN ONARMAMIZ VE YENİDEN İŞE BAŞLAMAMIZ DA MÜMKÜN DEĞİL!

ZAMANIMIZ BUNA YETMEZ!

GALAKSİMİZE GERİ DÖNSEK BİLE HİÇ KİMSE KALMAMIŞTIR!

BİZ BURAYA GELENE KADAR, BELKİ HERŞEY YOK OLUP GİTTİ!

İŞİN SONUNA GELDİK. ŞU DÜNYALI YARATIKLARA YENİLGİYİ KABUL ETTİĞİMİZİ SÖYLEYECEĞİM!

ÇÖKMÜŞ BİR VAZİYETTE, AMİRAL, UZAY ARABASINA YÖNELDİ...

IŞINLAMA CİHAZINI ÇALIŞTIRIN. YERYÜZÜNE İNİYORUZ!

BU ARADA, SÜPERKIZ, CONİ'Yİ BIRAKTIĞI YERE DÖNMÜŞTÜ... SAĞNAK ŞEKLİNDE YAĞAN YAĞMURLAR SAYESİNDE SULAR TEKRAR YÜKSELMEYE BAŞLAMIŞTI...

YAŞASIN! SONUNDA DÖNDÜN!

BU ADA, ROBİNSON KURUZE HAYATI YAŞAMAK İÇİN ÇOK UFAK!

SENİ BURADA BIRAKACAĞIMI MI ZANNETTİN?

O ANDA SÜPERKIZ YABANCI YARATIKLARIN ARABASINI GÖRDÜ...

KENDİNİ KORU, CONİ! ÇOK KIZGIN OLABİLİRLER!

EVET MADAM! SİZİN SONSUZ GÜCÜNÜZÜN ARDINA SIĞINMIŞ BULUNUYORUM!

DUR GÜÇLÜ KADIN! ÖÇ ALMAK NİYETİNDE DEĞİLİZ!

BİZİ MAĞLUP ETTİN! KABUL EDİYORUZ!

ŞEREFİM UĞRUNA BU KONUŞMAYI YAPMAK ZORUNDAYIM!

GEMİMİZE BİNİP GERİ DÖNECEĞİZ!

GEZEGENİNİZİN SULARI SİZİNDİR!

ZATEN ARTIK BU SULARIN BİZİM İÇİN HİÇBİR ANLAMI YOK!

GEZEGENİMİZ ÖYLESİNE UZAK Kİ, ORAYA YARDIM GÖTÜRME UMUDUMUZ DA PEK KALMADI!

BU AÇIDAN DÜNYANIZA SAVAŞ AÇMAK TA SAÇMALIK OLUR!

BURADA KALIN, DÜNYADAKİ SULAR SİZE YETMEZ Mİ?

HAYIR!

SİZDEN ÖĞRENEBİLECEĞİMİZ PEK ÇOK ŞEY VAR!

YURDUMUZA DÖNECEĞİZ!

HALKIMIZ İLE BİRLİKTE ÖLMEK İSTİYORUZ!

HOŞÇAKALIN!

UZAY GEMİSİ GÖKYÜZÜNDE KAYBOLDUĞU ANDA ...

SÜPERKIZ! SEN AĞLIYORSUN?!

YOO! YAĞMURDAN IŞLANDIM!

GEL! SENİ YURDUNA GÖTÜREYİM!

ERTESİ GÜN, CONİ'NİN ÇALIŞTIĞI STÜDYODA...

NE OLDU BU ADAMA?

BİLMİYORUM...

ŞU GARİP YARATIKLAR HAKKINDAKİ SANSASYONEL HABERİNDEN SONRA...

...HEP AYNI ŞEYİ TEKRARLIYOR. DÜNYADA SÜPERKIZ TARAFINDAN ÖPÜLEN TEK ŞANSLI ERKEK OYMUŞ!

BENİ KIŞKANDIRMAK MI İSTİYORSUN CONİ? SENİN SEVGİLİN BEN DEĞİL MİYİM?

BU MACERANIN SONU

KIRAL DERGİ